Альбом баяніста

Випуск 3

«МУЗИЧНА УКРАЇНА»

Альбом
БАЯНІСТА

П'ЄСИ ДЛЯ ГОТОВО-ВИБОРНОГО БАЯНА

Упорядник В. Бесфамільнов

3

Альбом
БАЯНИСТА

ПЬЕСЫ ДЛЯ ГОТОВО-ВЫБОРНОГО БАЯНА

Составитель В. Бесфамильнов

Ноты: Ale07.ru

КИЇВ «МУЗИЧНА УКРАЇНА» 1985

Чотири українські народні пісні

зі збірки «Сонечко»

Л. Ревуцький

Перекладення В. Бесфамільнова
з транскрипції для фортепіано
А. Коломійця

ГОРОБЧИКУ, ПТАШКУ-ПТАШКУ

Четыре украинские народные песни

из сборника «Сонечко»

Л. Ревуцкий

Переложение В. Бесфамильнова
с транскрипции для фортепиано
А. Коломийца

«ГОРОБЧИКУ, ПТАШКУ-ПТАШКУ»

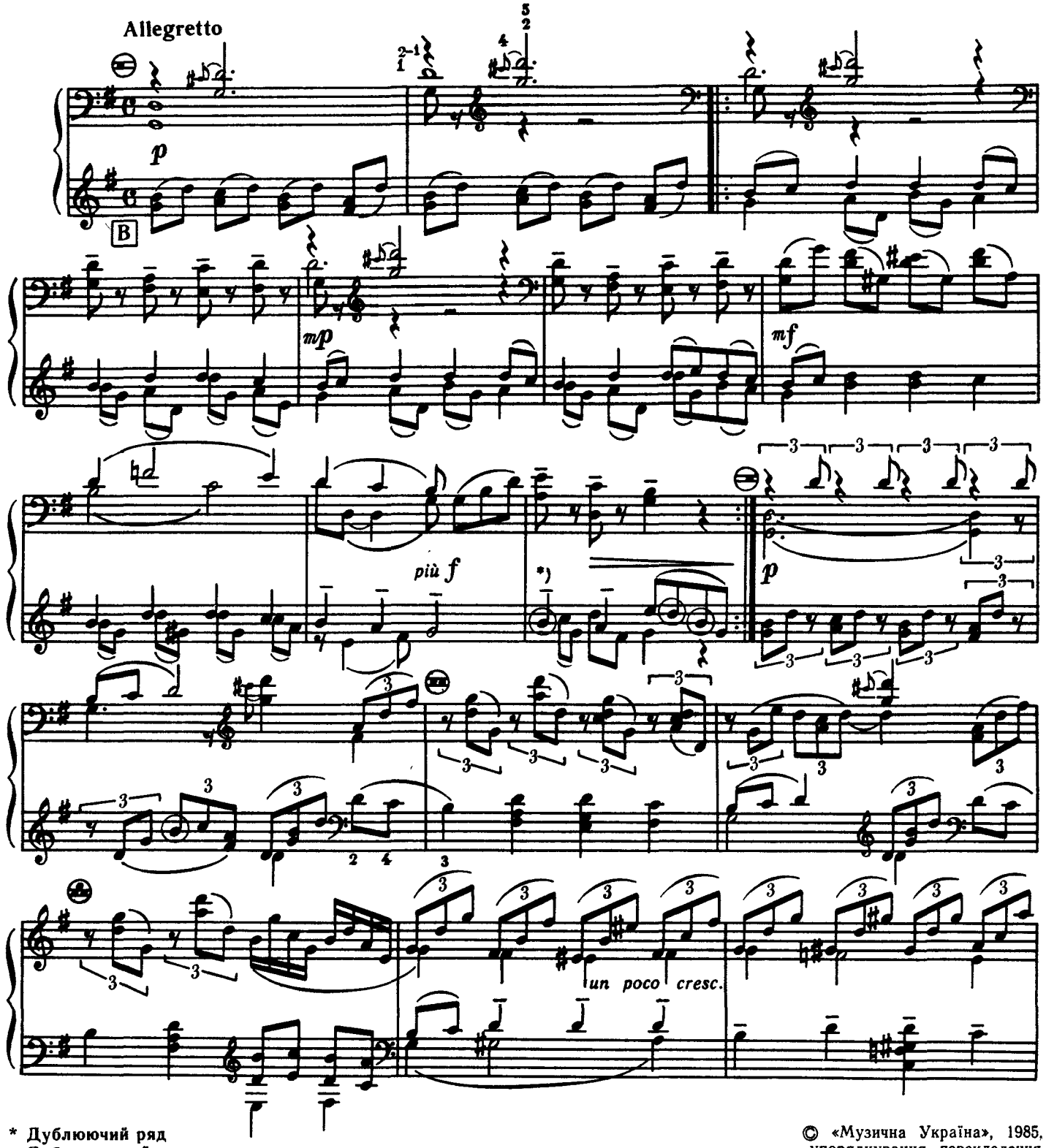

* Дублюючий ряд
Дублирующий ряд

© «Музична Україна», 1985,
упорядкування, перекладення

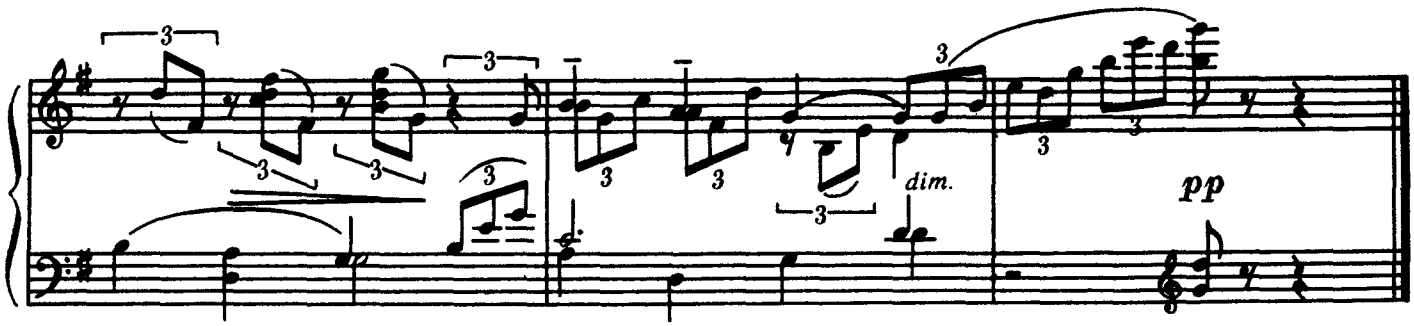

А Я РАК-НЕБОРАК «А Я РАК-НЕБОРАК»

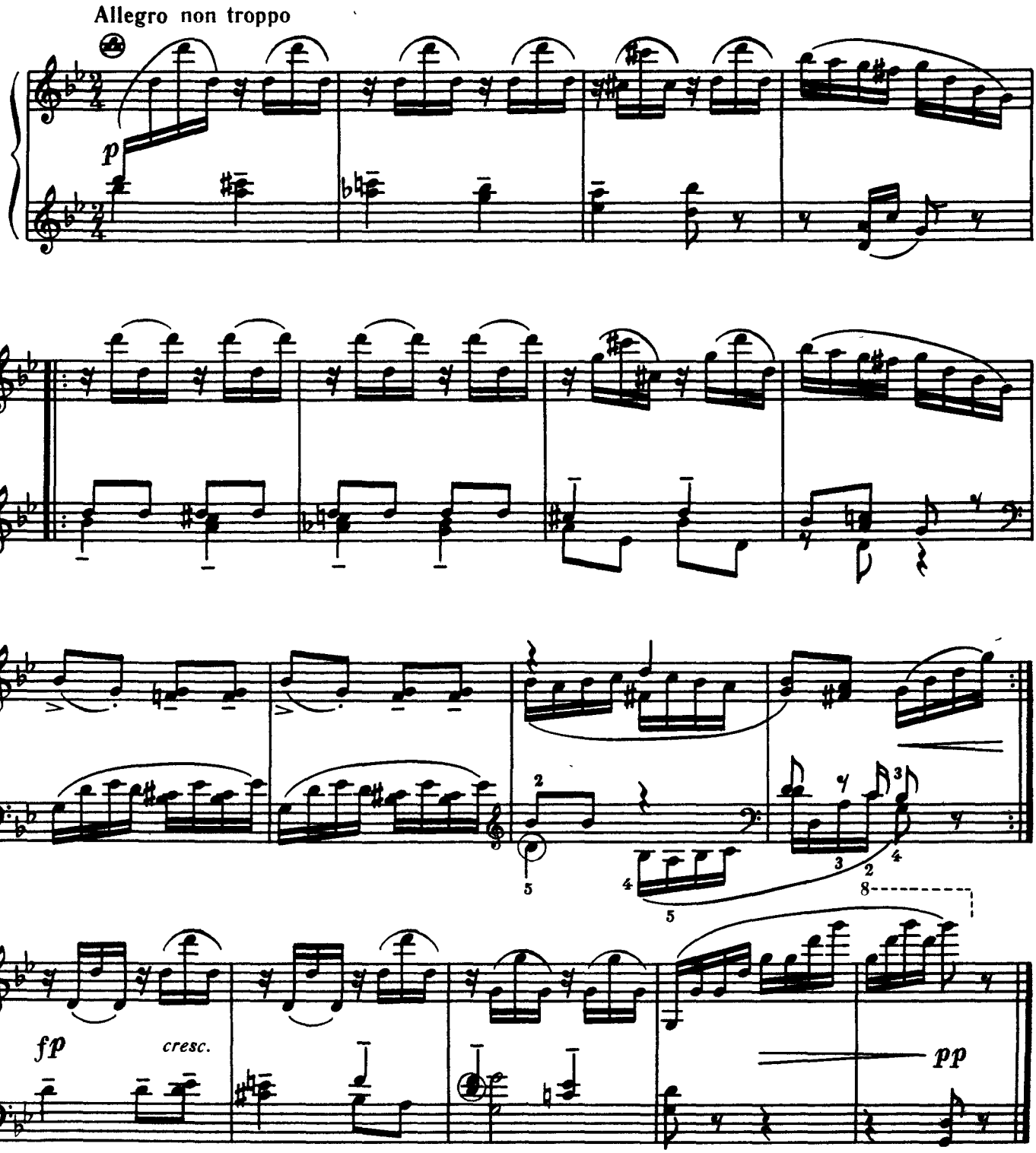

ВЕСНЯНКА

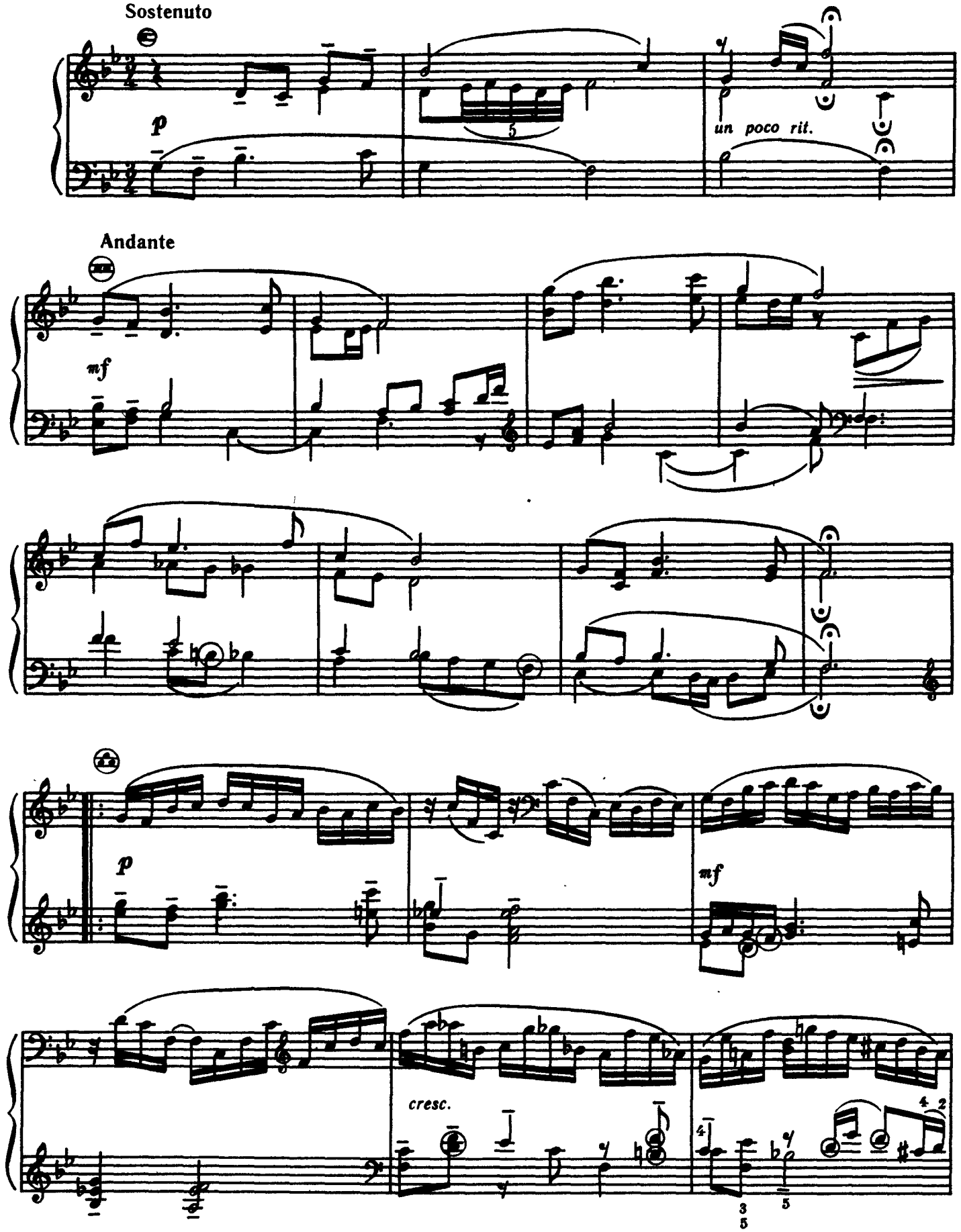

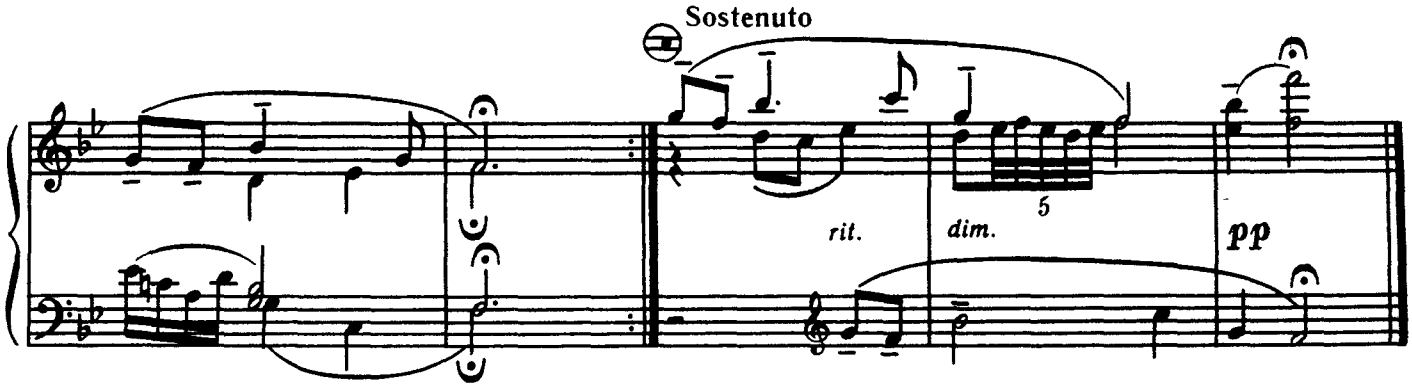

ІДИ, ІДИ, ДОЩИКУ

«ІДИ, ІДИ, ДОЩИКУ»

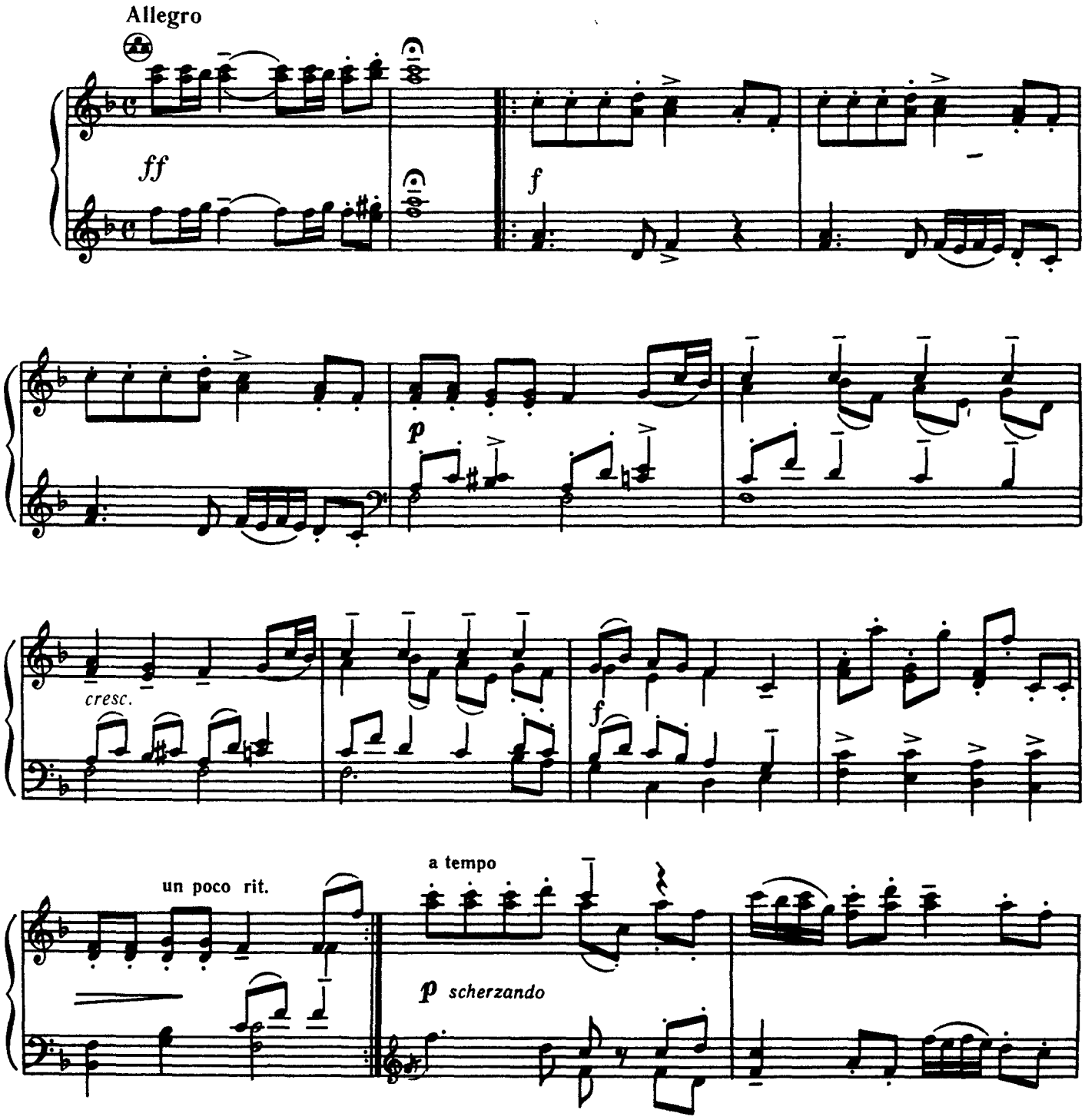

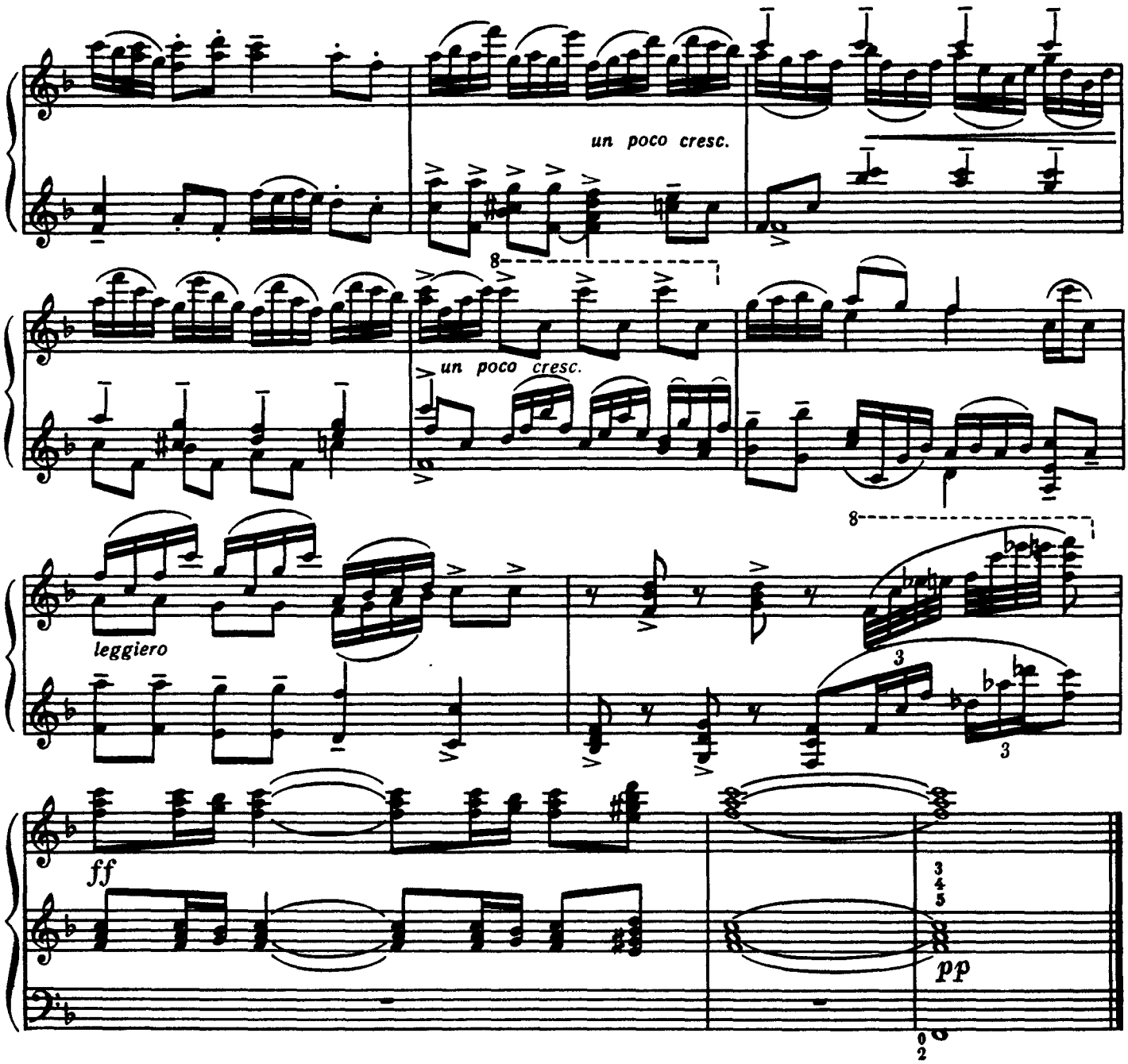

Речитатив і Фінал

із Партити in G

В. Подвала

Виконавська редакція
Ю. Федорова

РЕЧИТАТИВ

Речитатив и Финал

из Партиты in G

В. Подвала

Исполнительская редакция
Ю. Федорова

РЕЧИТАТИВ

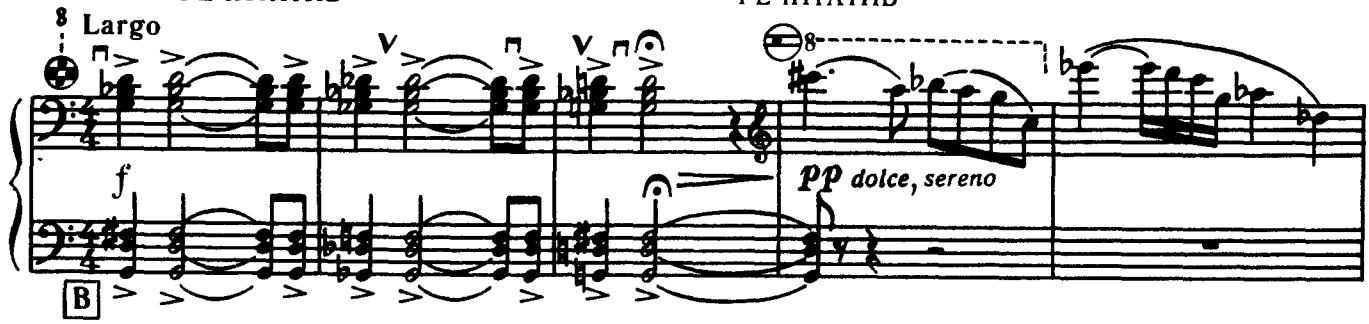

© «Музична Україна», 1985

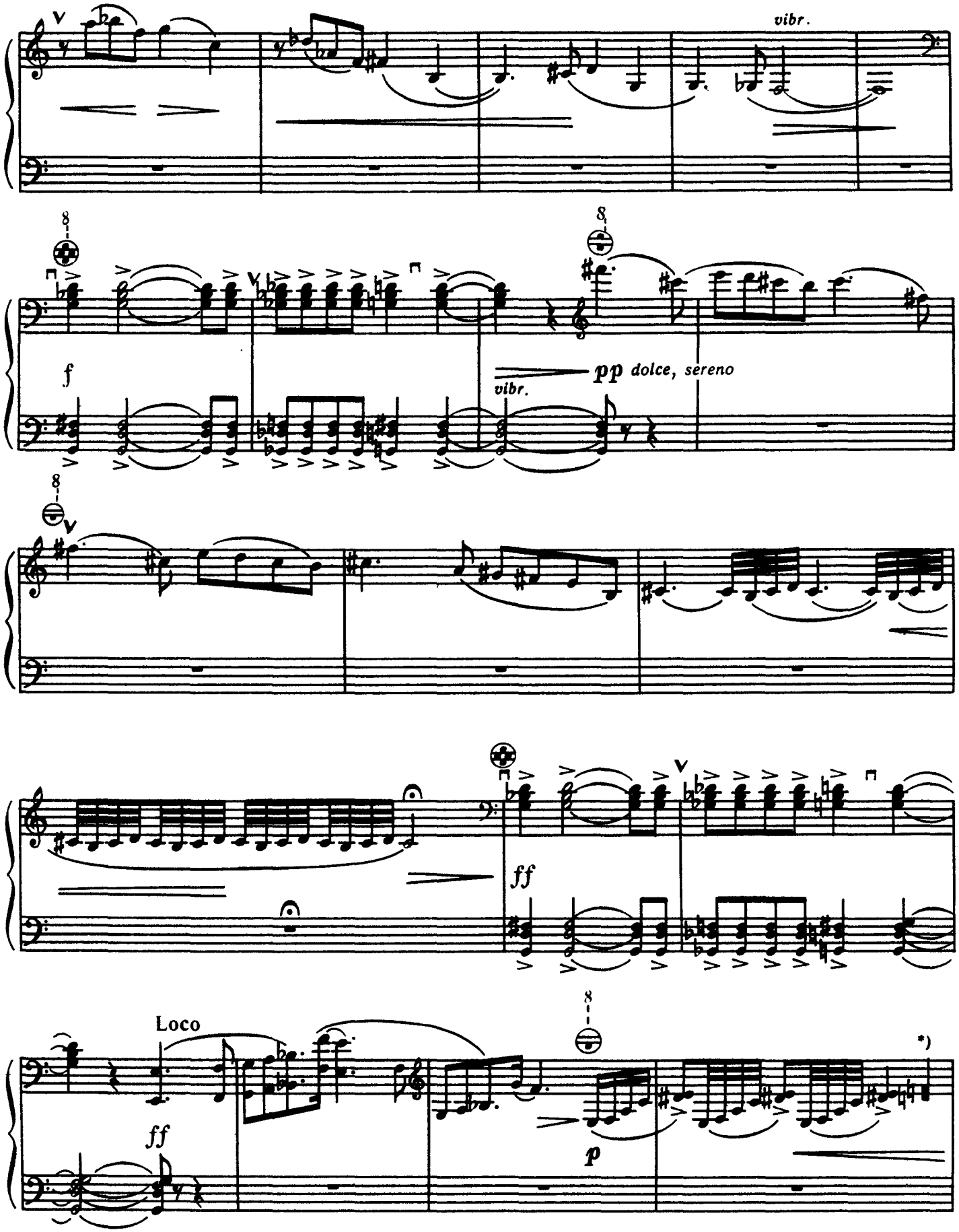

* Кластер — виконувати натисканням усіх клавіш в указаному регістрі
Кластер — исполняется нажатием всех клавиш в указанном регистре

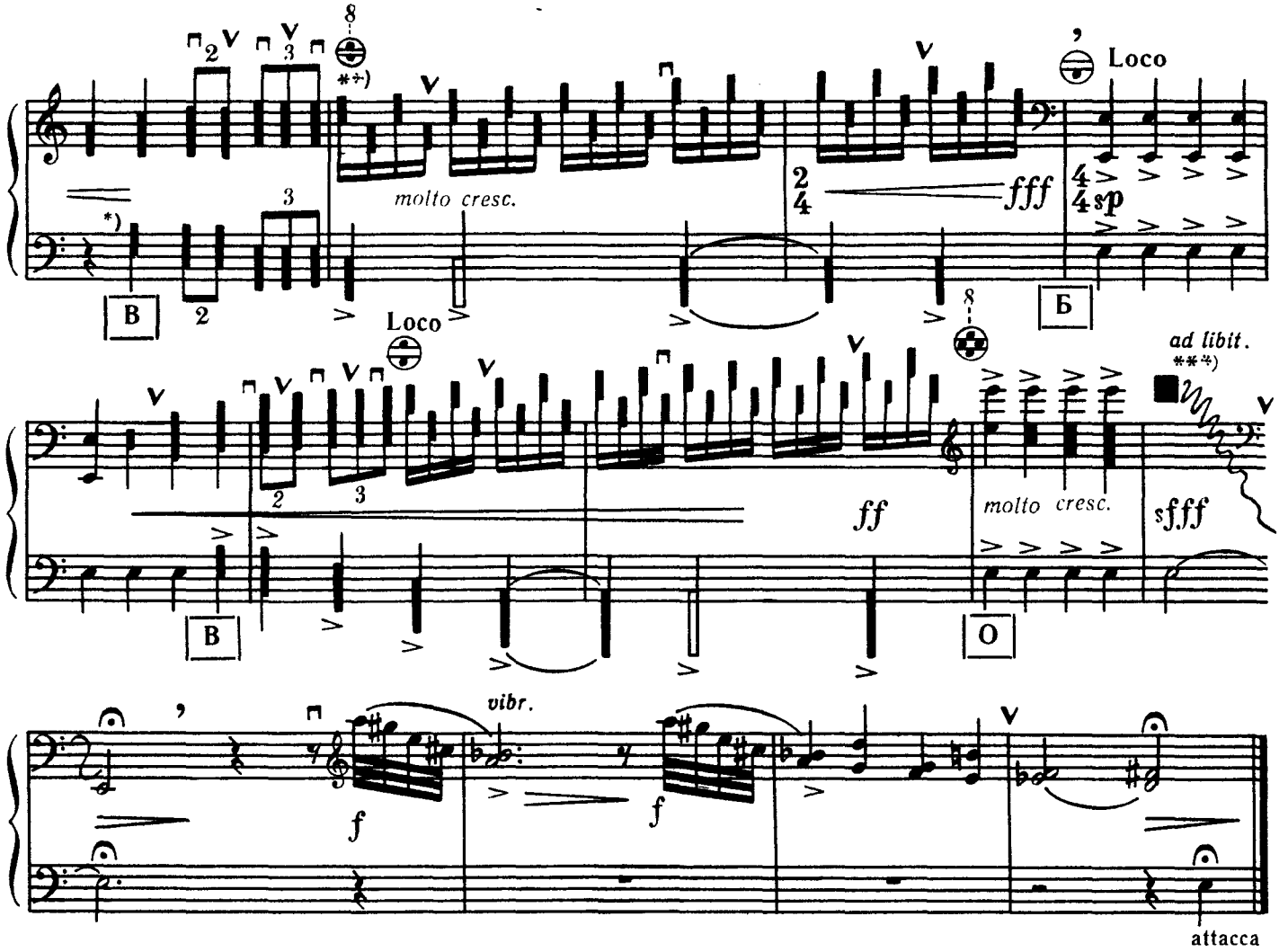

ФІНАЛ

ФИНАЛ

Allegro, molto decide

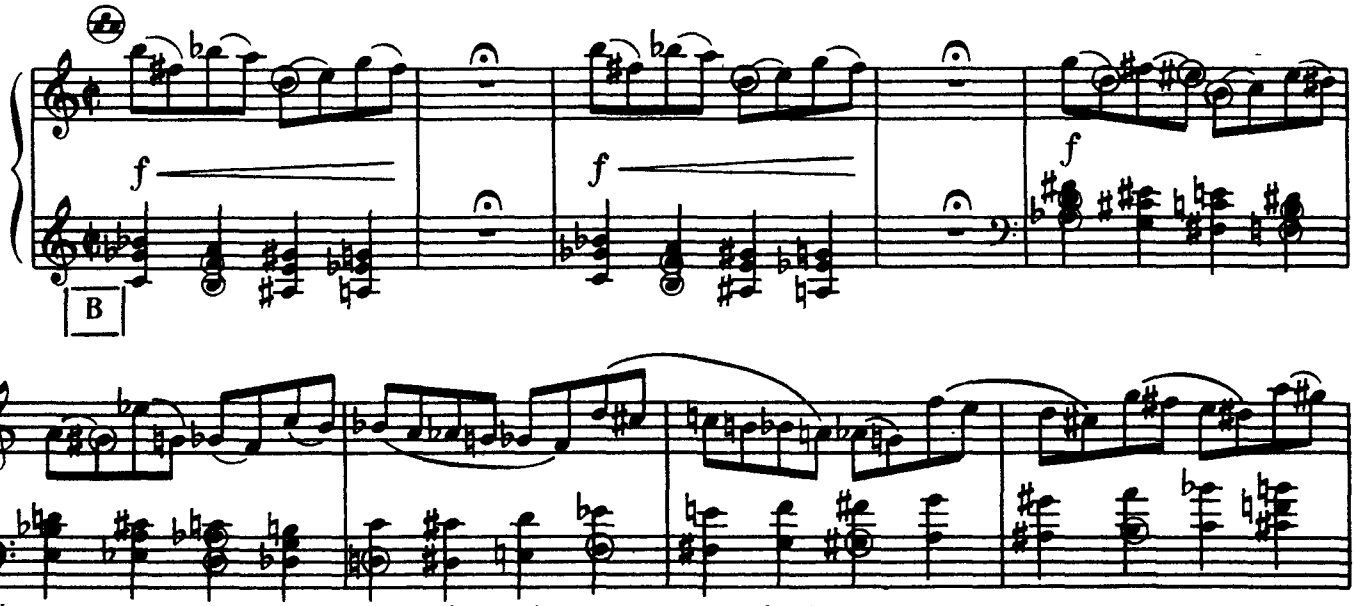

* Кластер — виконувати натисканням усіх клавіш в указаному регістрі
Кластер — исполняется нажатием всех клавиш в указанном регистре

** Виконувати поворотом кисті
Исполнять поворотом кисти

*** glissando всією долонею, повертаючи кисть
glissando всей ладонью, поворачивая кисть

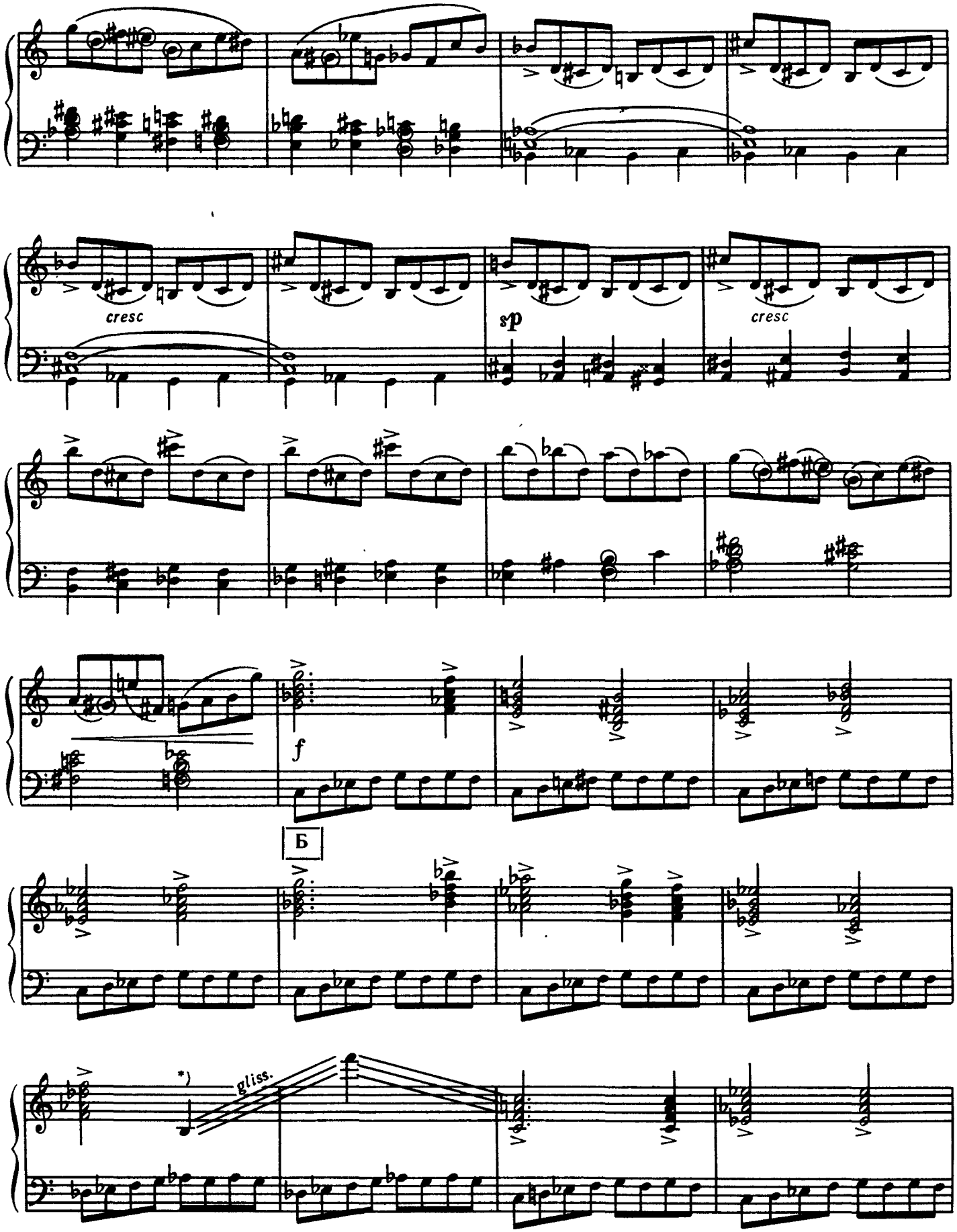

* glissando на трьох рядах
glissando по трем рядам

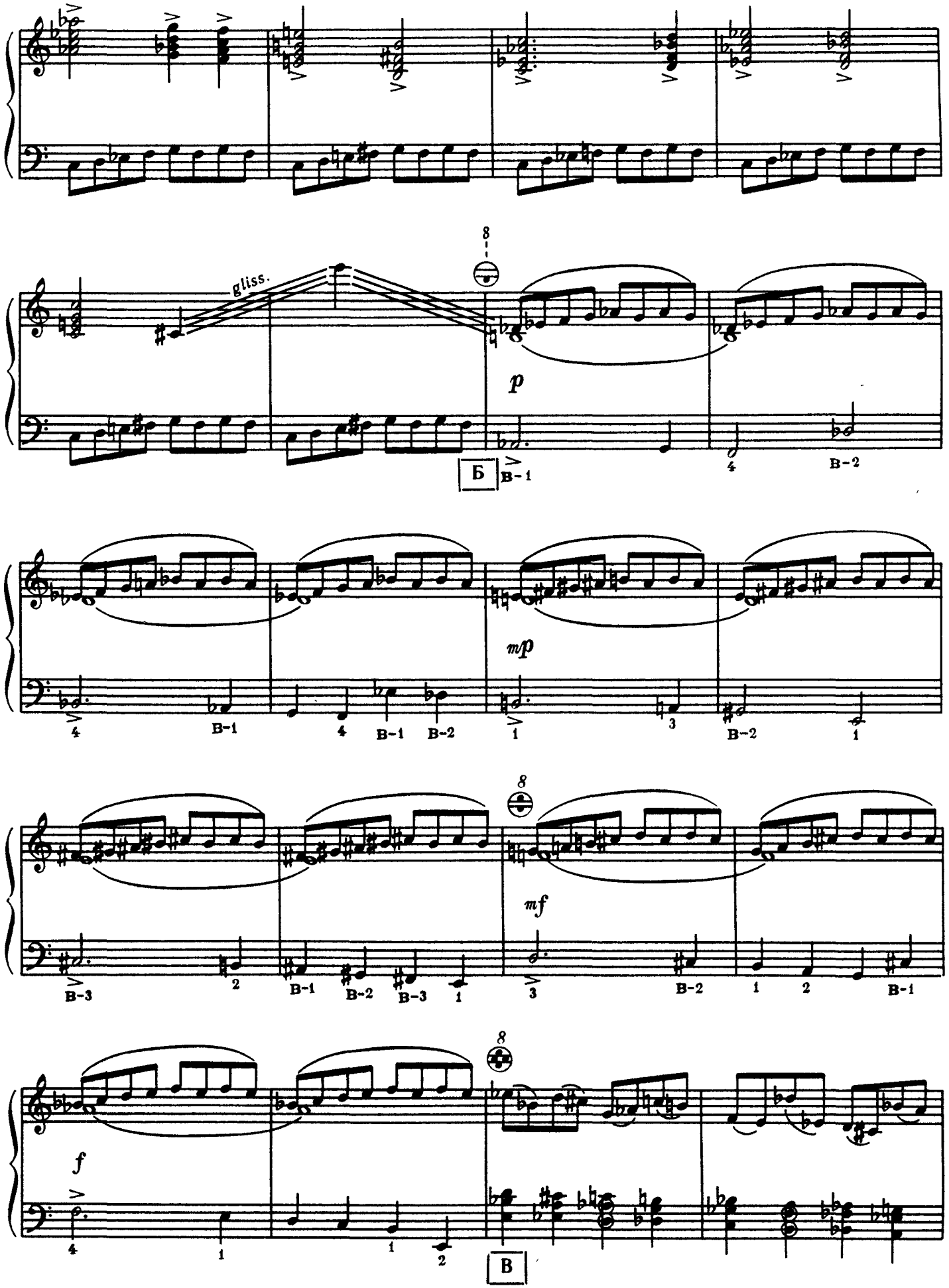
gliss.
p
Б
mp
mf
f
B

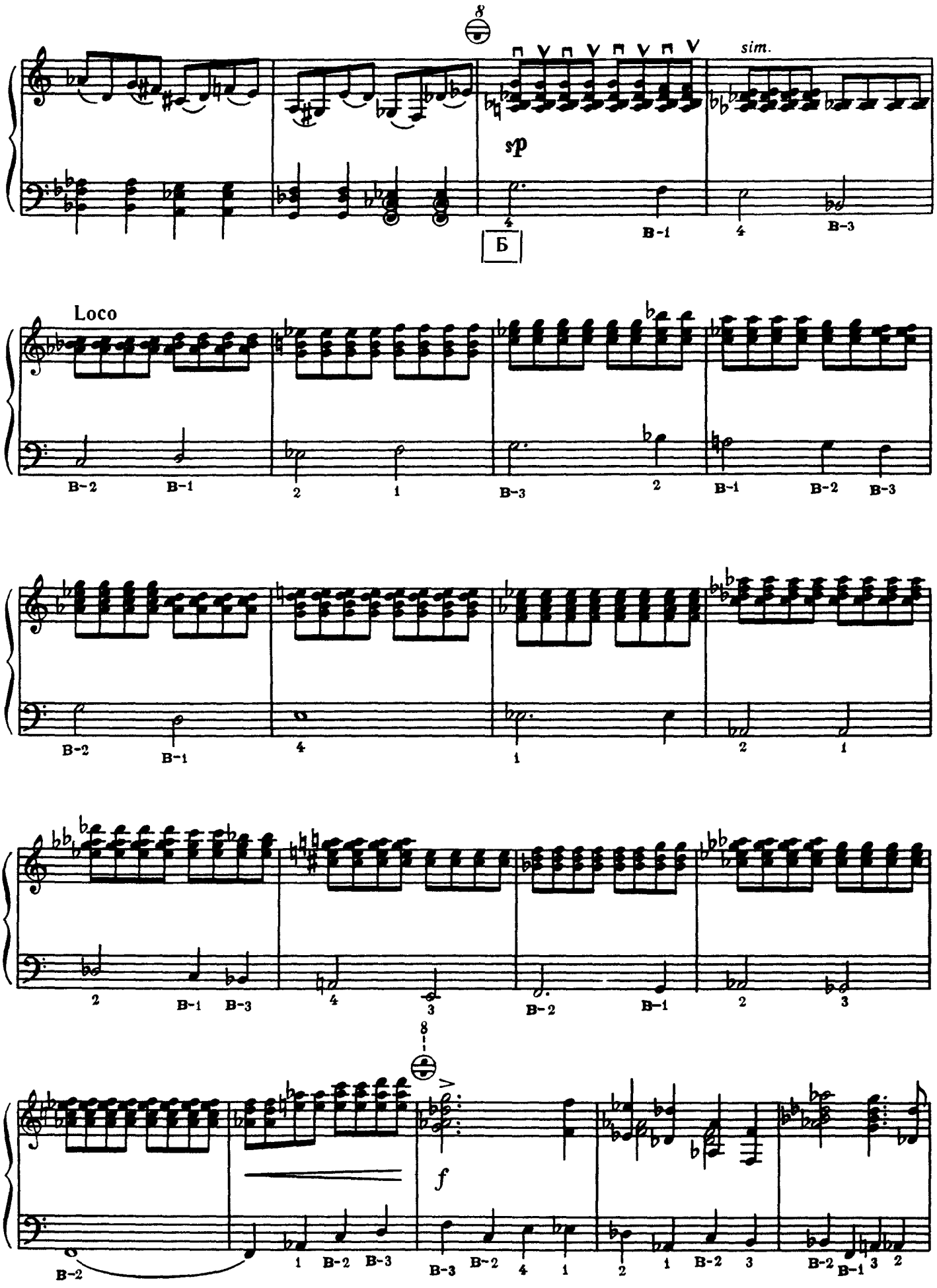
8
sim.
sp
Б
Loco
B-2
B-1
B-3
8
f

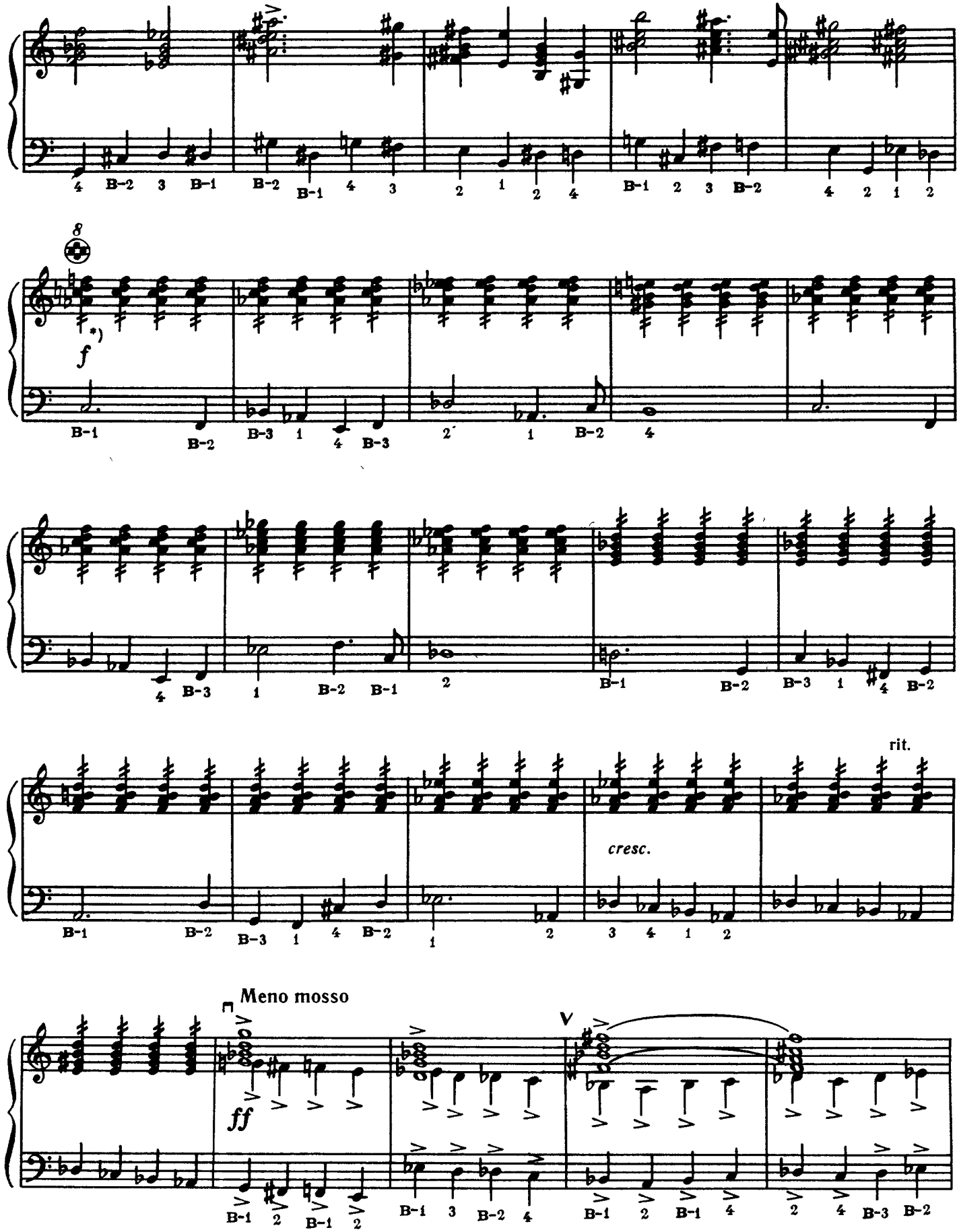

* Рікошет міхом
Рикошет мехом

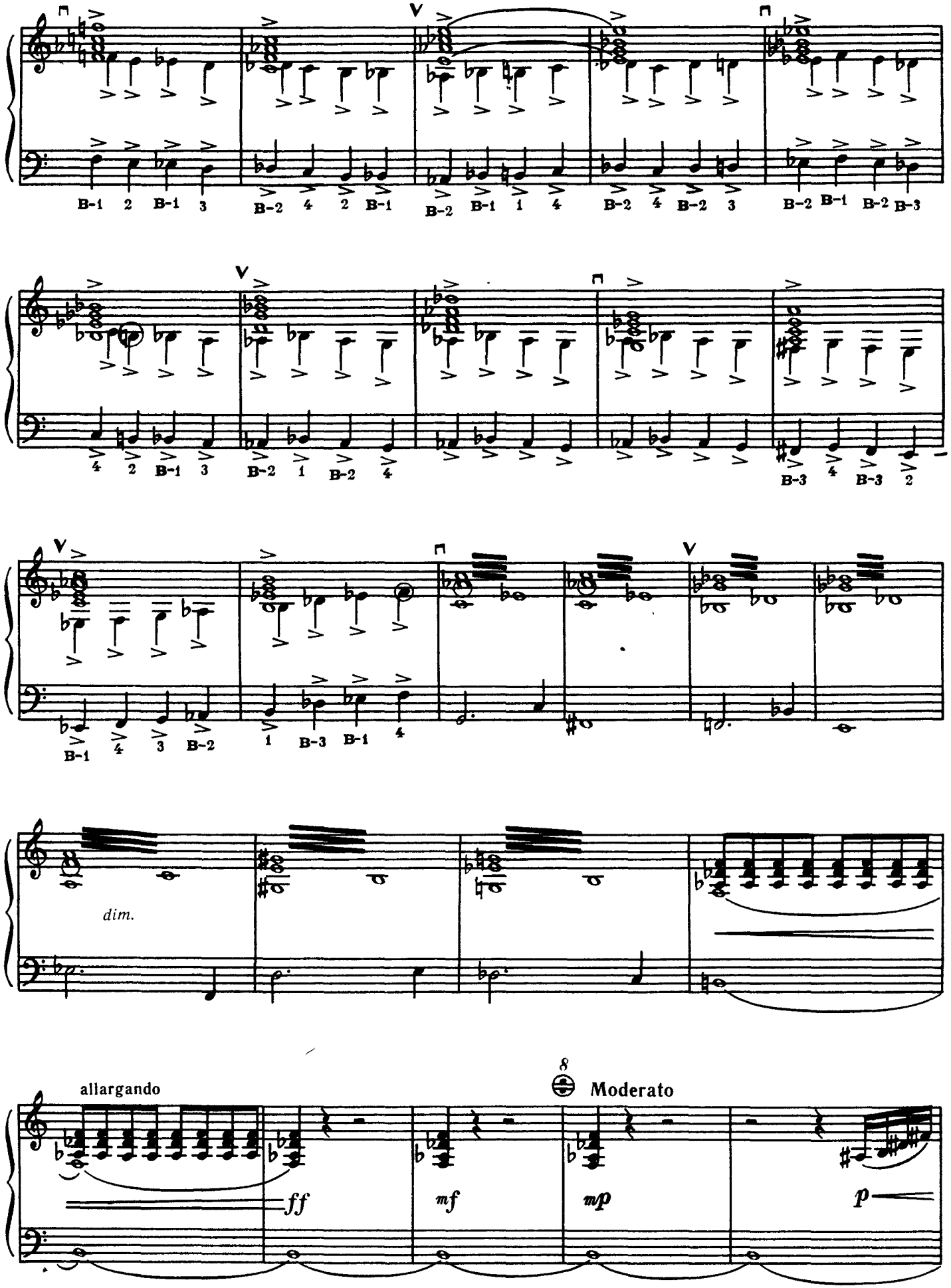
B-1 2 B-1 3
B-2 4 2 B-1
B-2 B-1 1 4
B-2 4 B-2 3
B-2 B-1 B-2 B-3
4 2 B-1 3
B-2 1 B-2 4
B-3 4 B-3 2
B-1 4 3 B-2
1 B-3 B-1 4
dim.
allargando
8
Moderato
ff
mf
mp
p

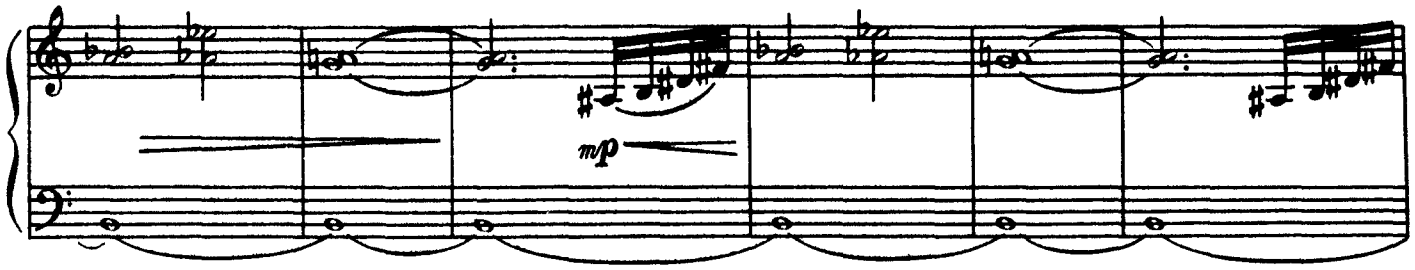

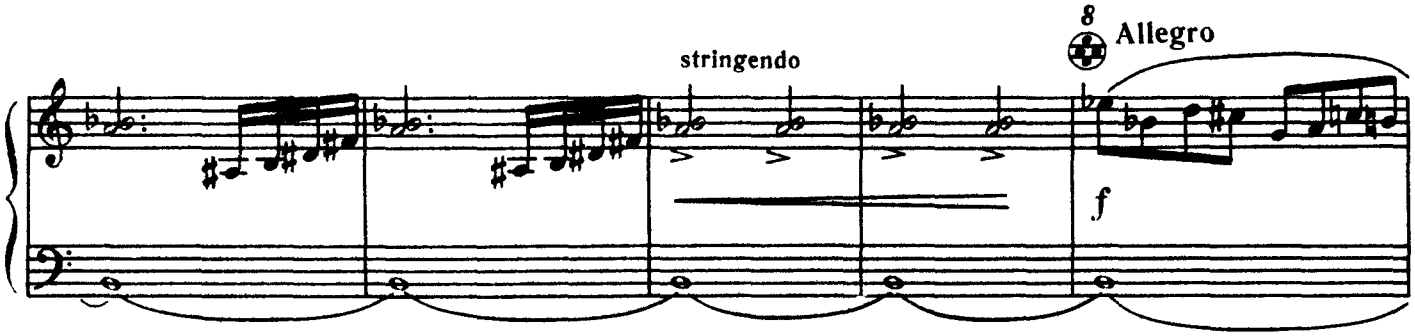

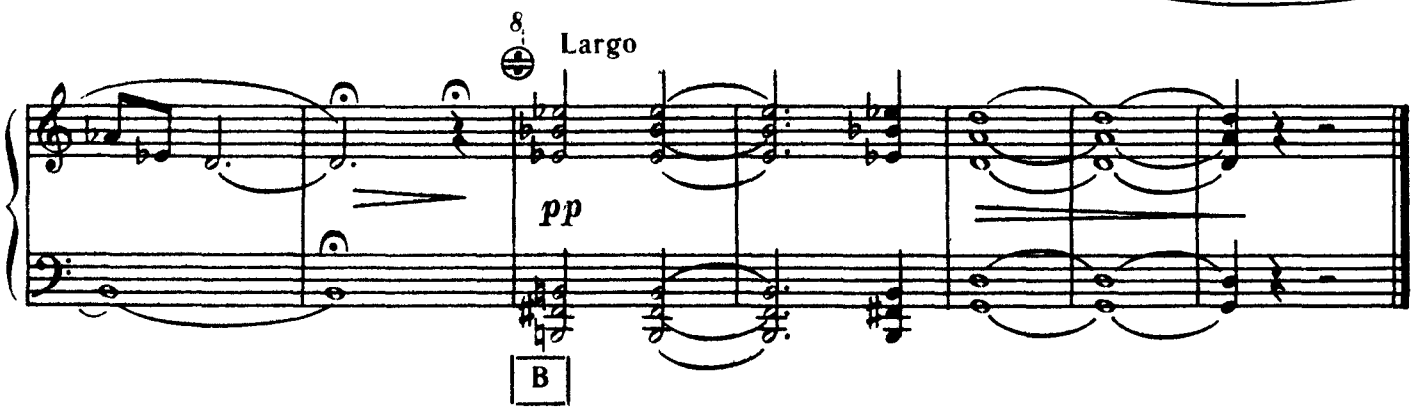

Парафраз

на тему російської народної
пісні «У ворот і усли»

В. Подгорний

Парафраз

на тему русской народной
песни «У ворот гусли»

В. Подгорный

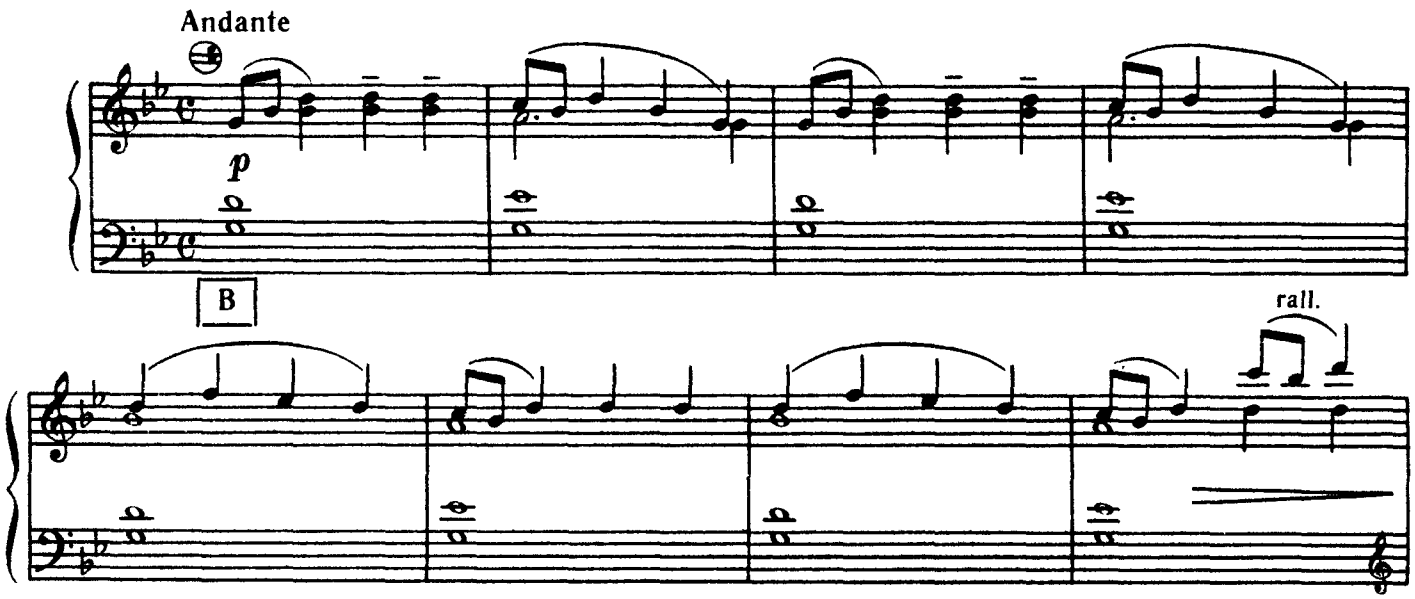

© «Музична Україна», 1985

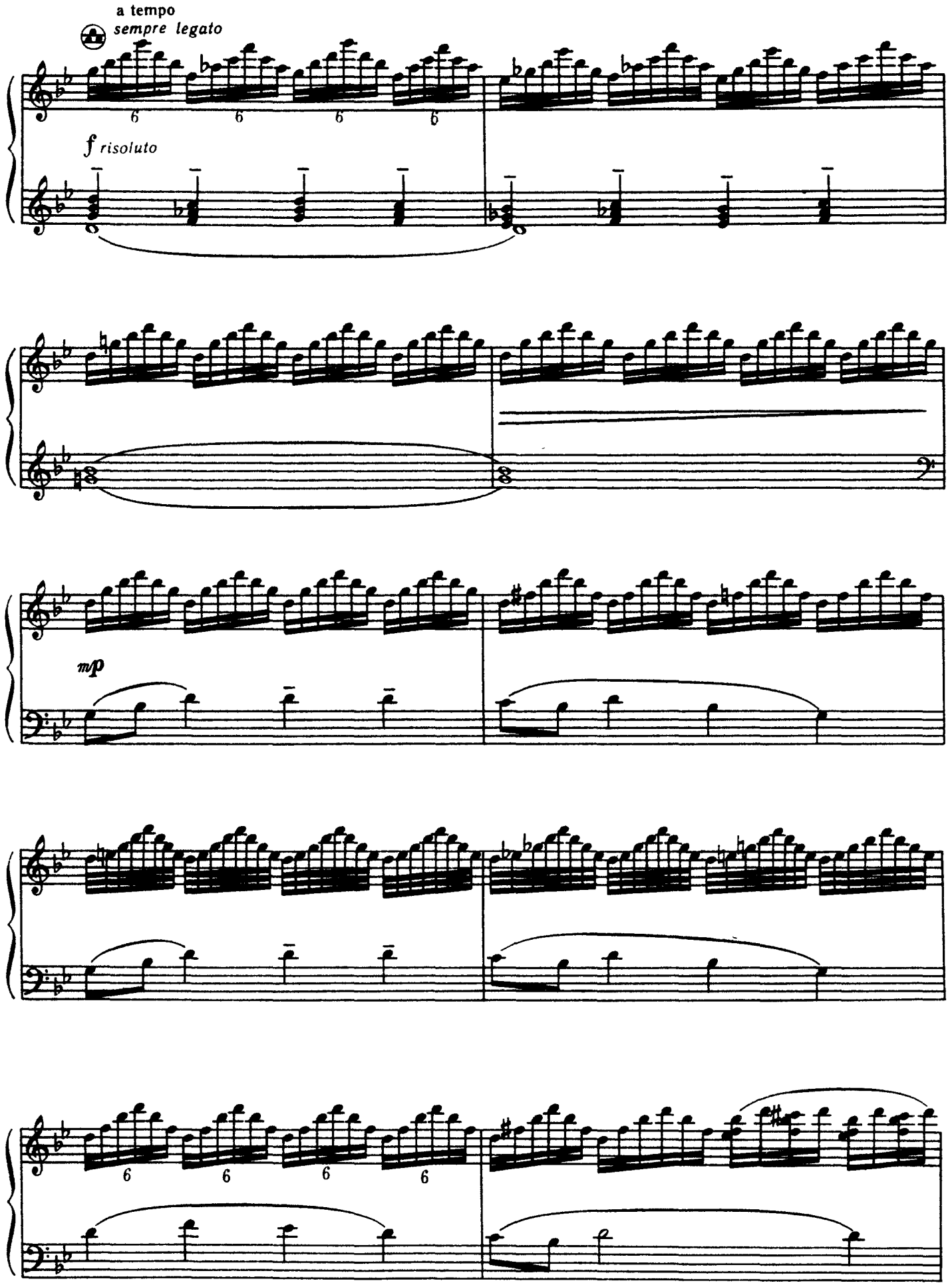
a tempo
sempre legato
f risoluto
mp

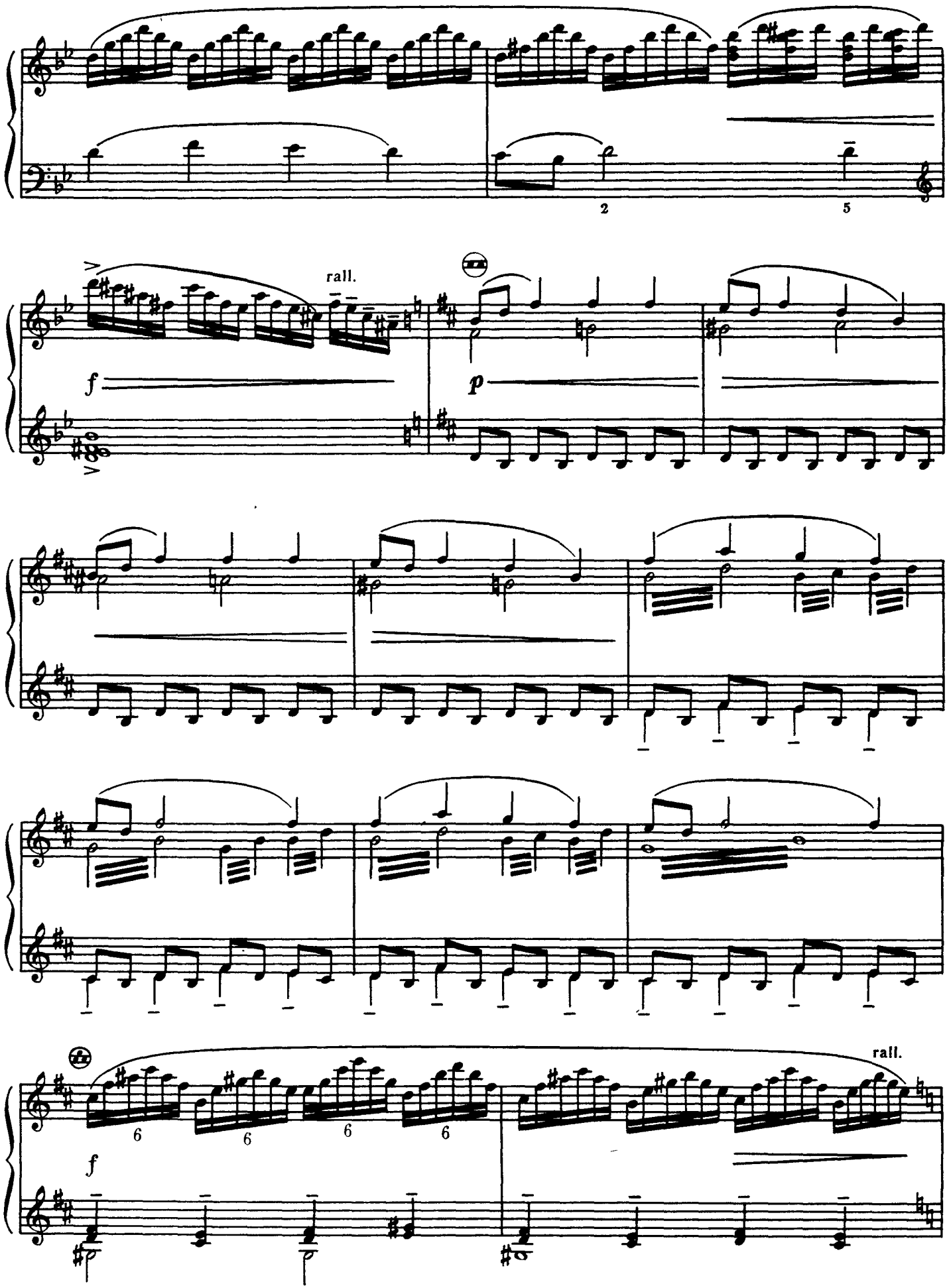
2
5
rall.
f
p
6
6
6
6
f
rall.

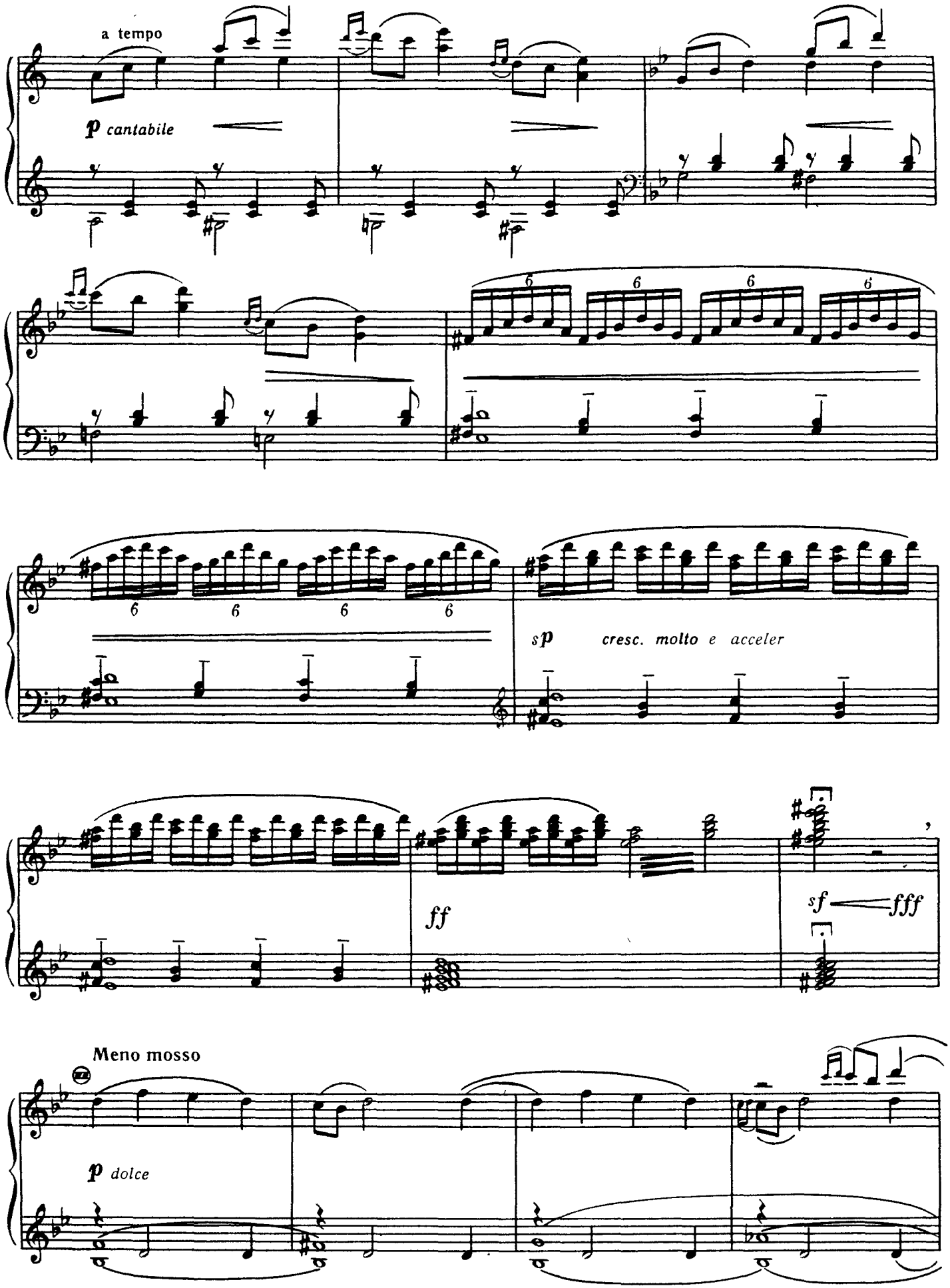
a tempo
p cantabile
6
sp cresc. molto e acceler
ff
sf fff
Meno mosso
p dolce

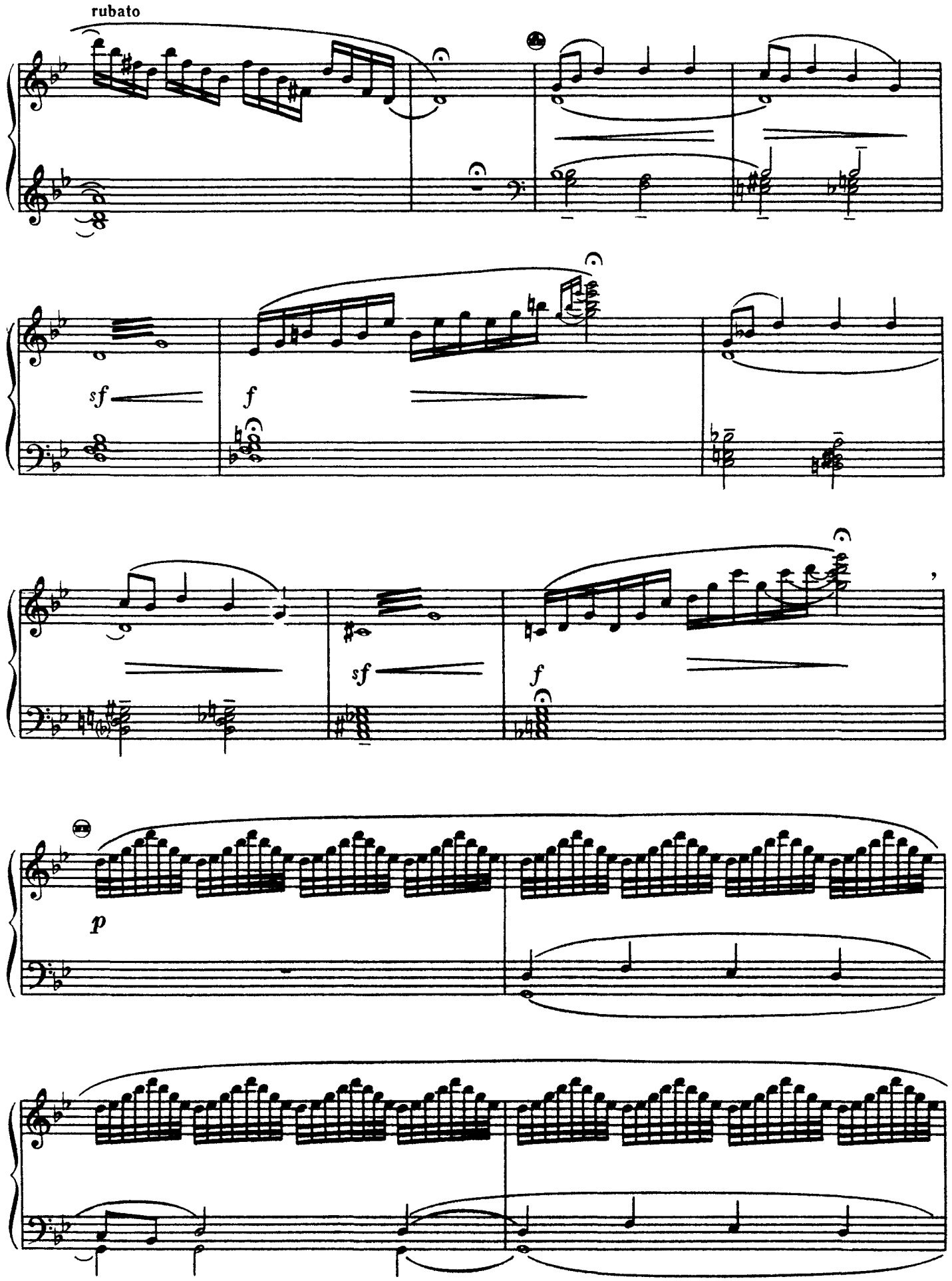
rubato
sf
f
sf
f
p

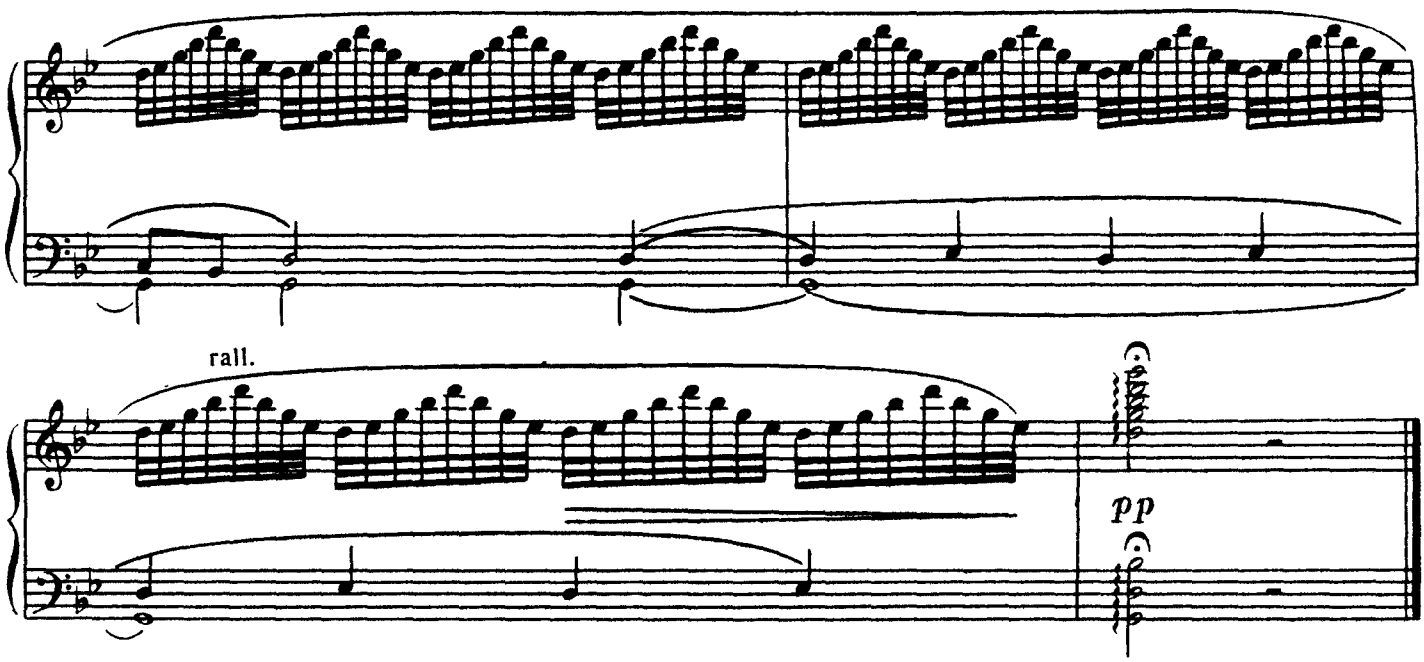

Експромт

Ю. Щуровський

Экспромт

Ю. Щуровский

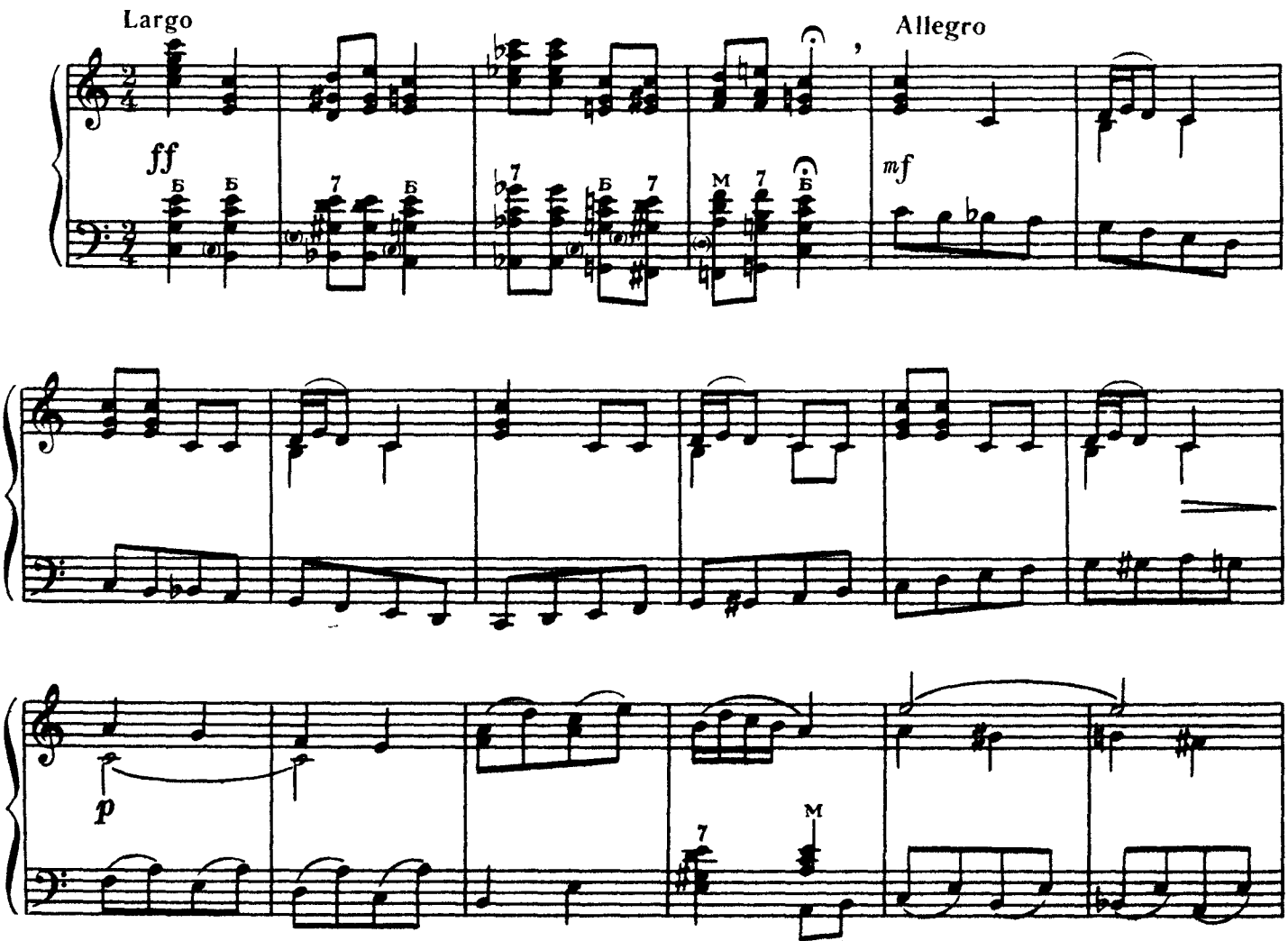

© «Музична Україна», 1985

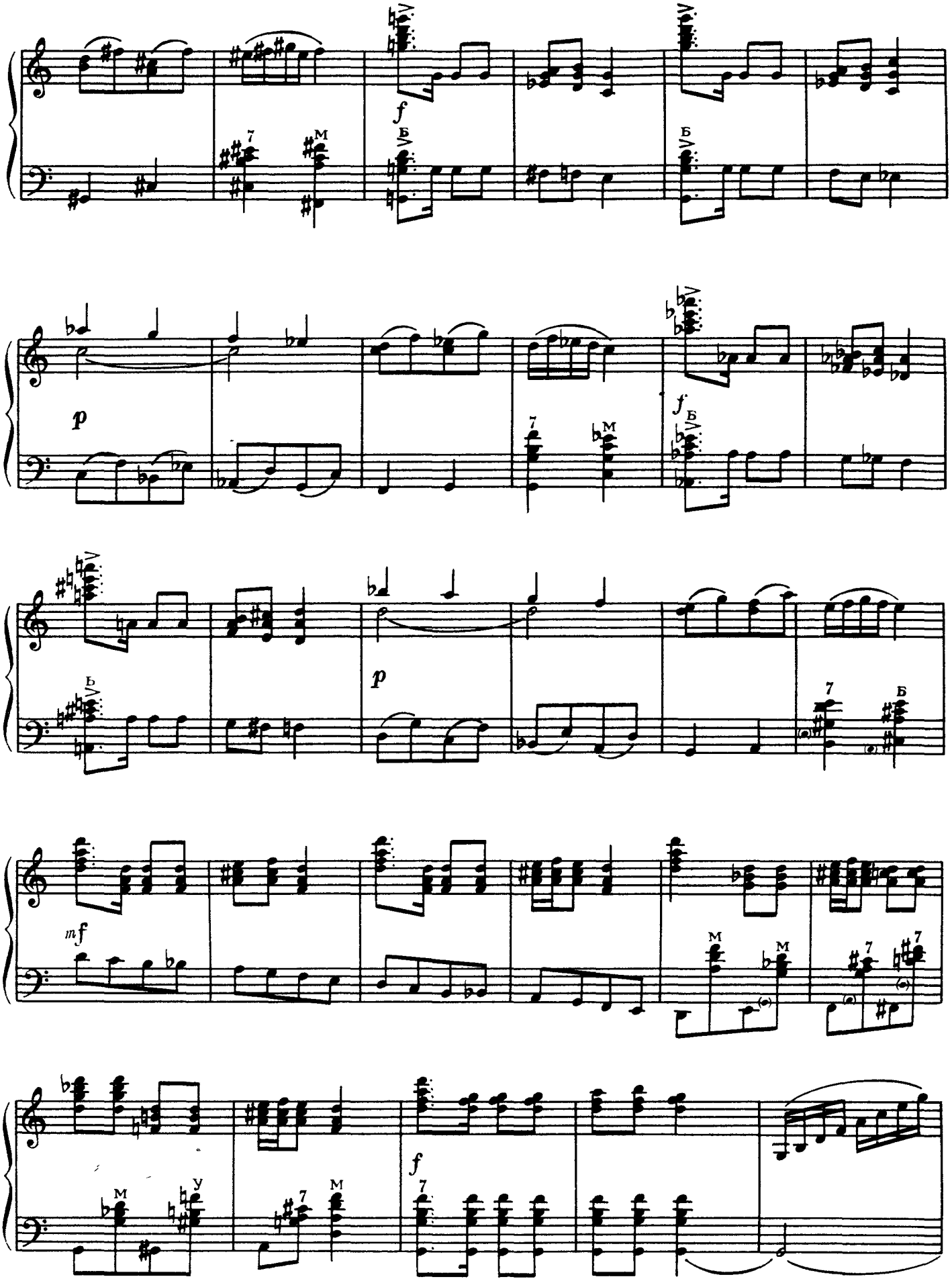
f
p
f
p
mf
f

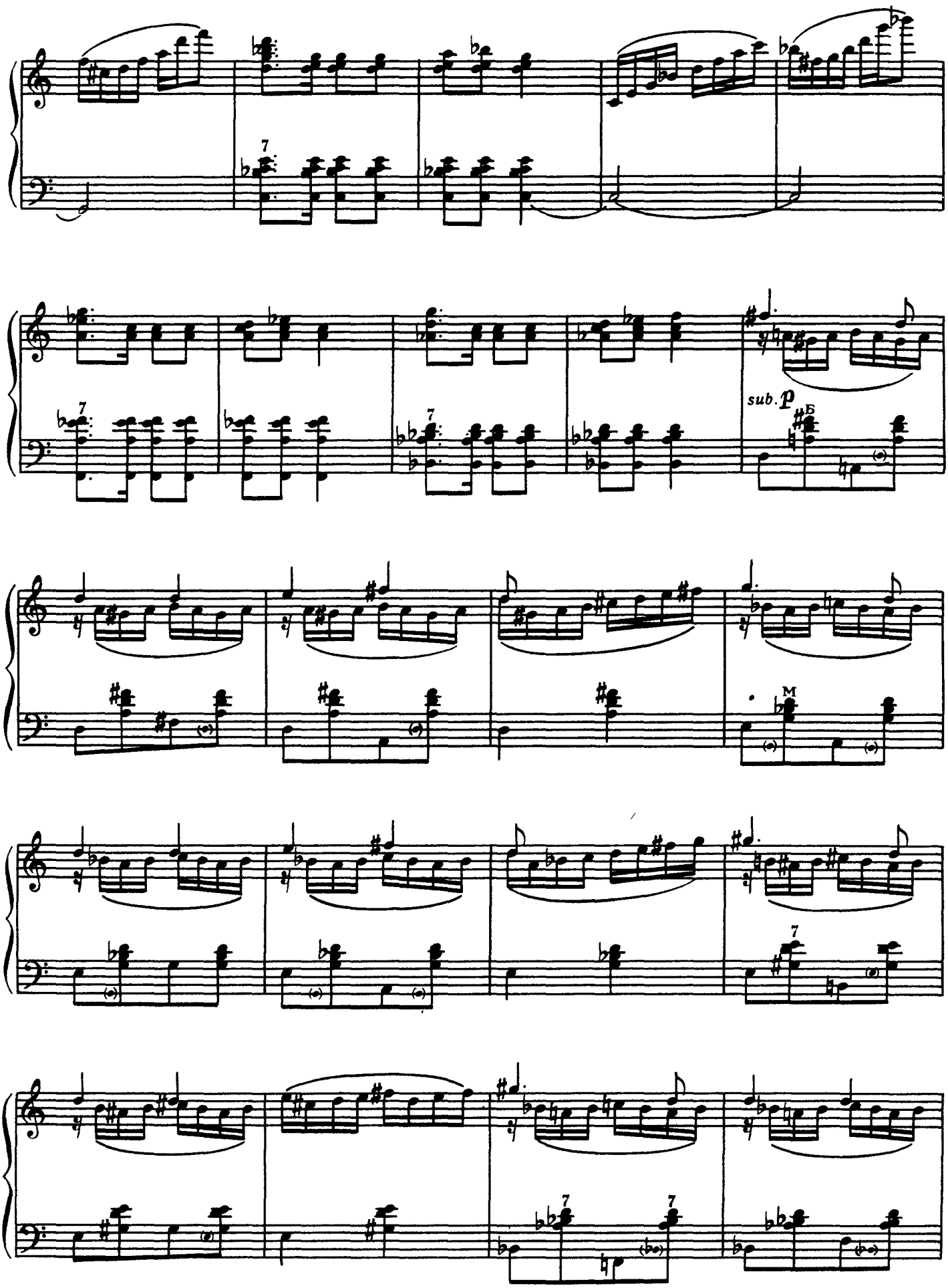
7
7
sub. p
Б
M
7
7
7

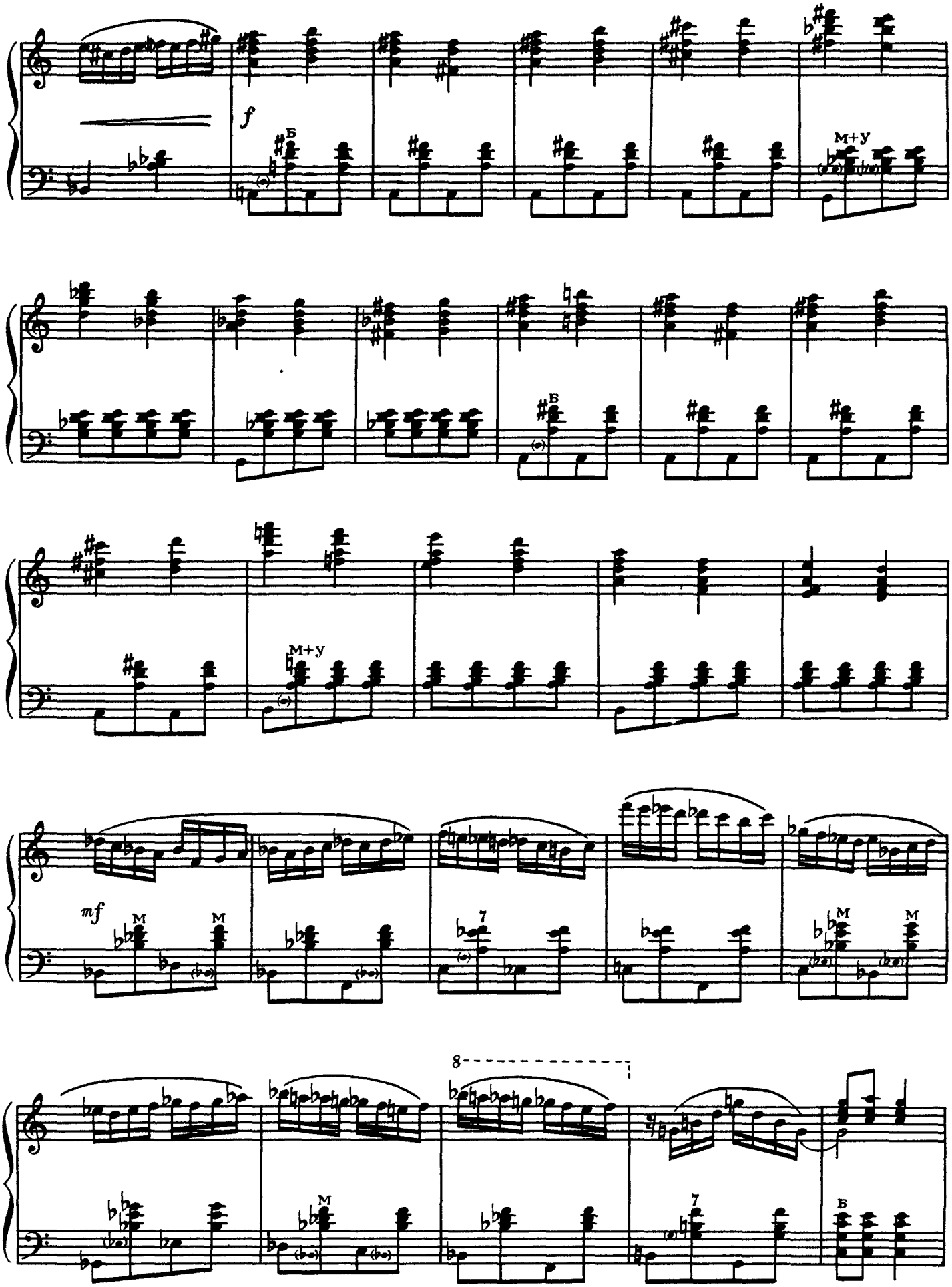
f
Б
М+у
М+у
Б
mf
М
М
7
М
М
8
М
7
Б

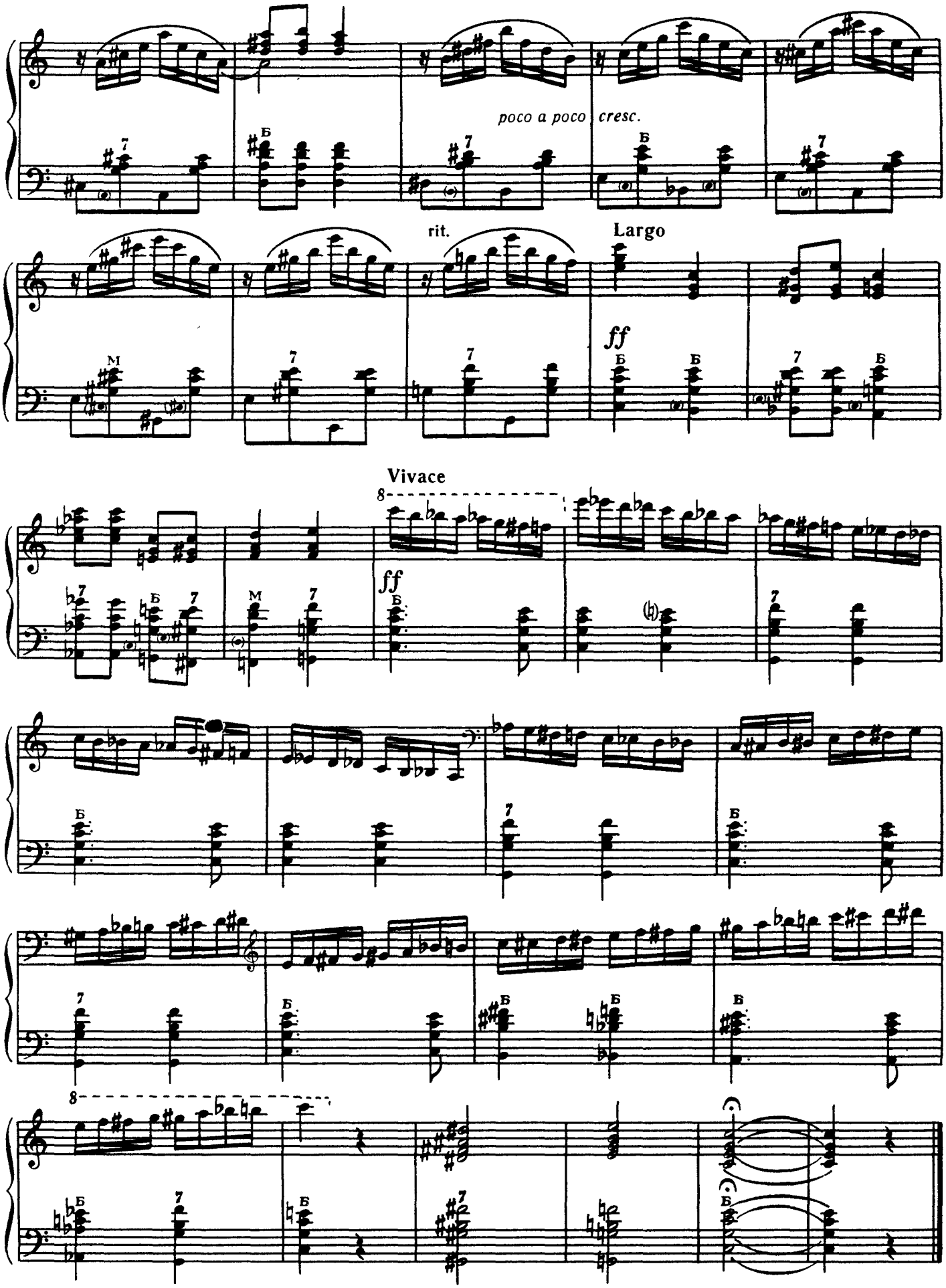
poco a poco cresc.
rit.
Largo
ff
Vivace
ff

Варіації

Ю. Шамо

Виконавська редакція А. Семешка

Вариации

Ю. Шамо

Исполнительская редакция А Семешко

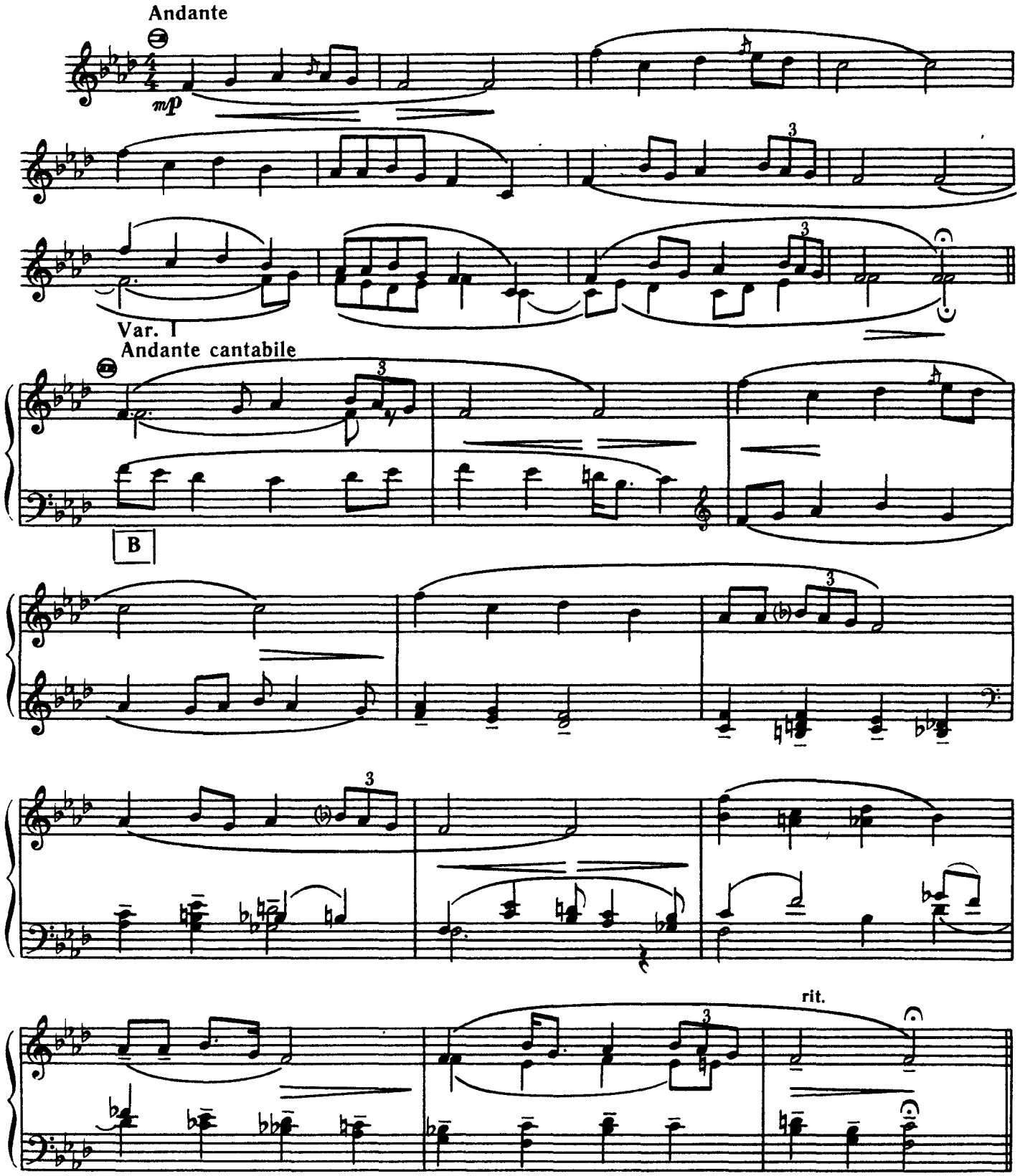

© «Музична Україна», 1985

Var. II
Andantino

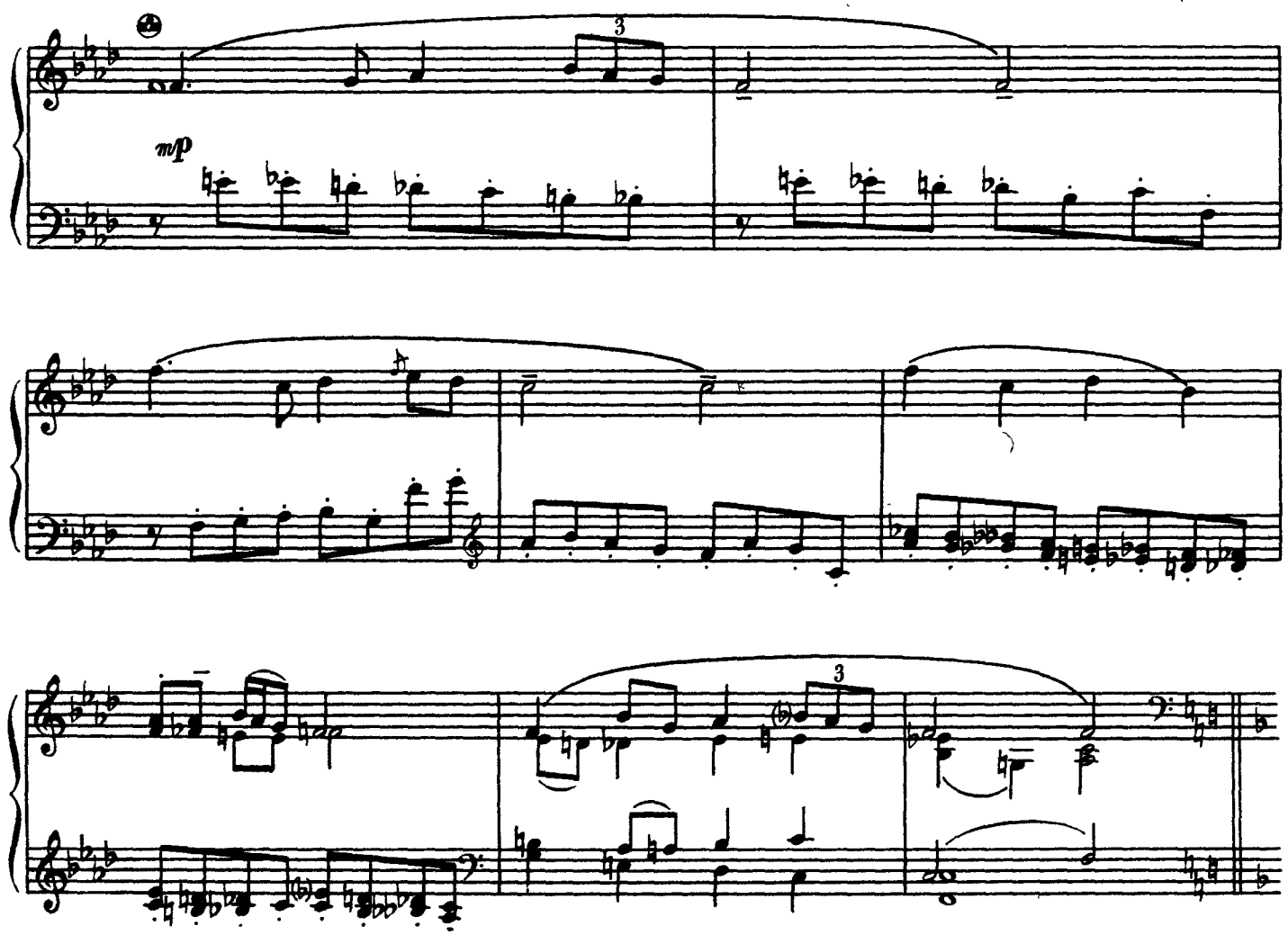

Var. III
Grave

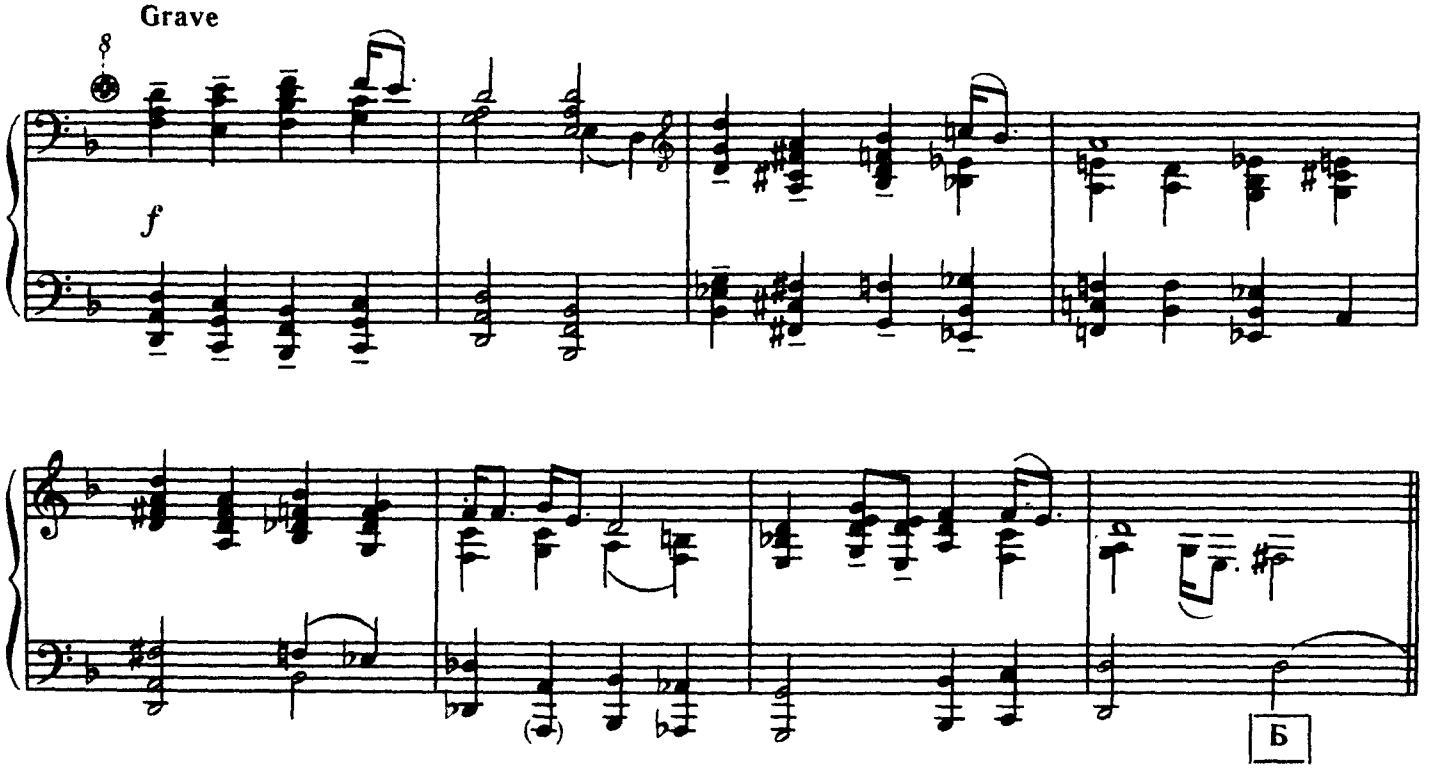

Var. IV
L'istesso tempo

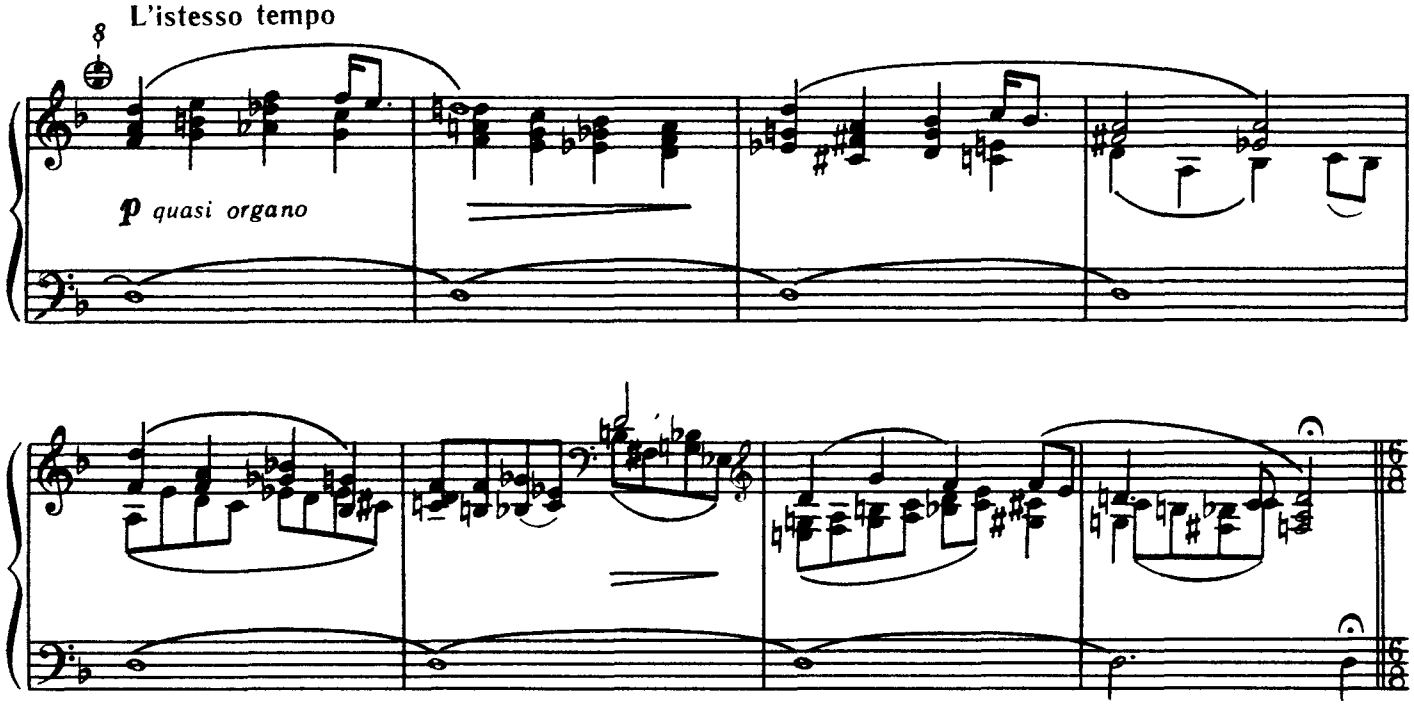

Var. V
Allegro moderato
Loco

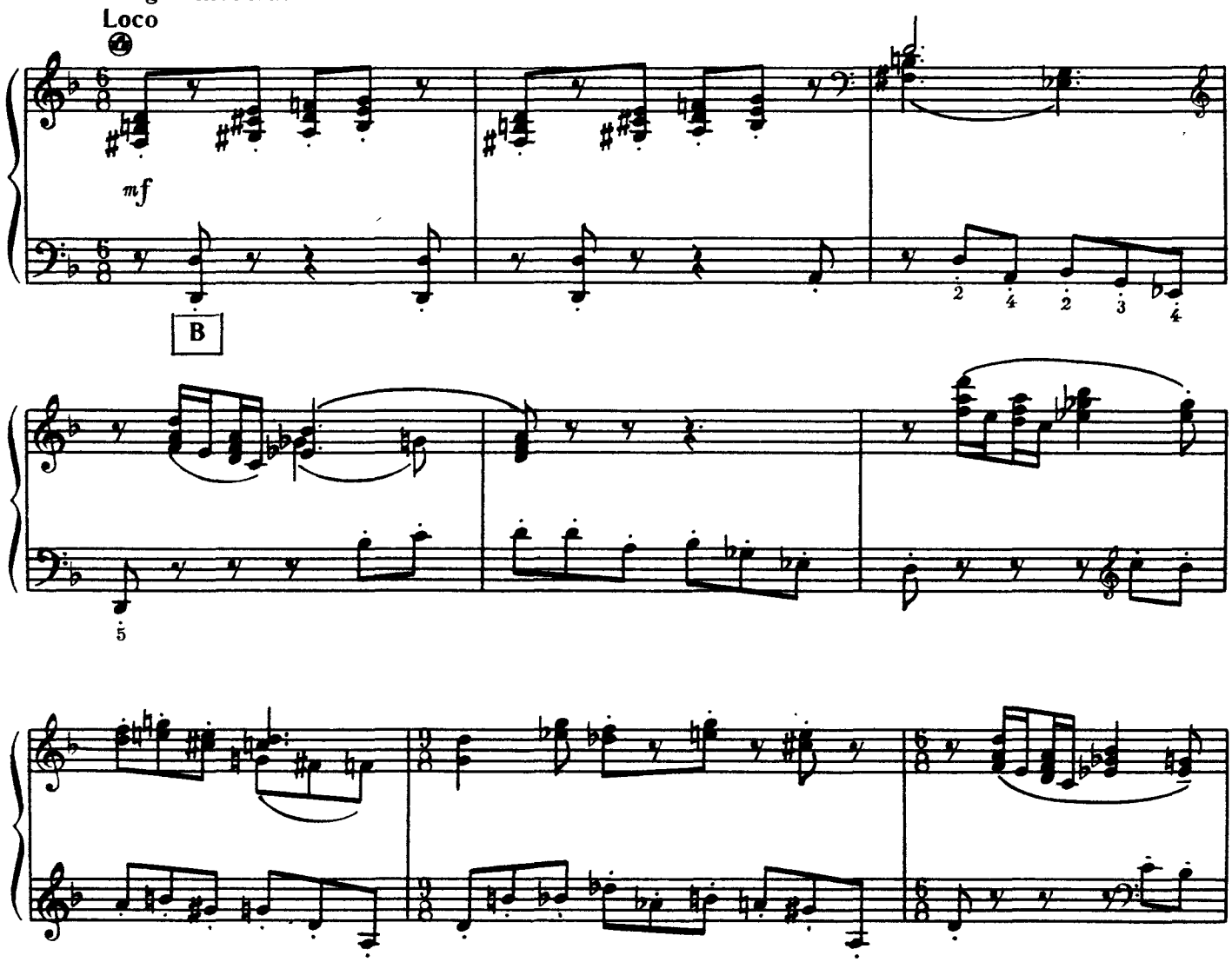

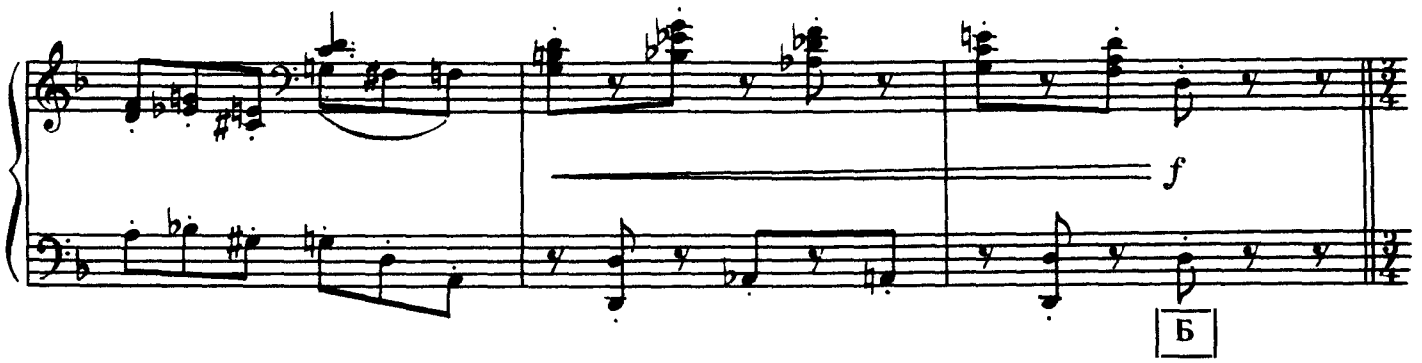

Var. VI
Andantino, sostenuto

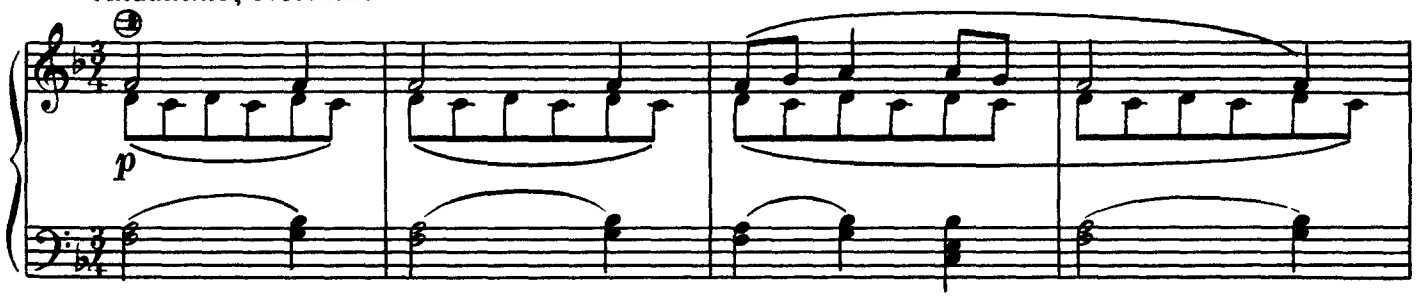

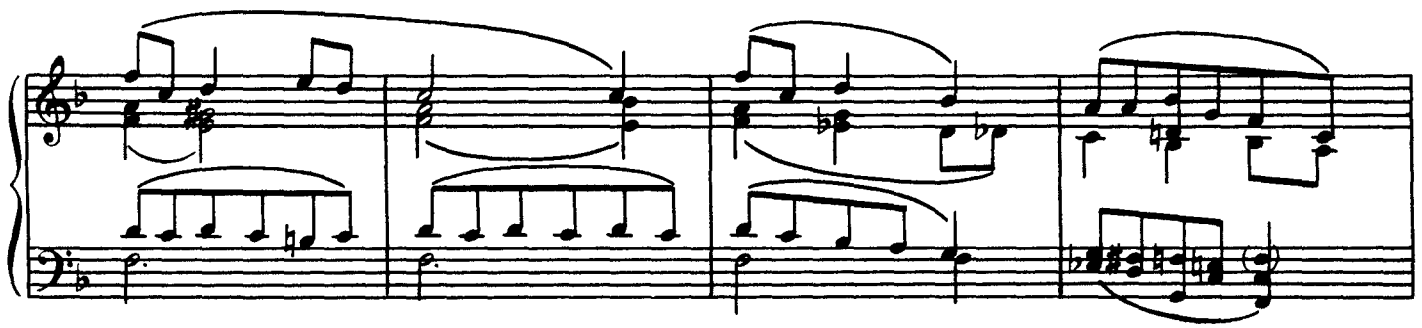

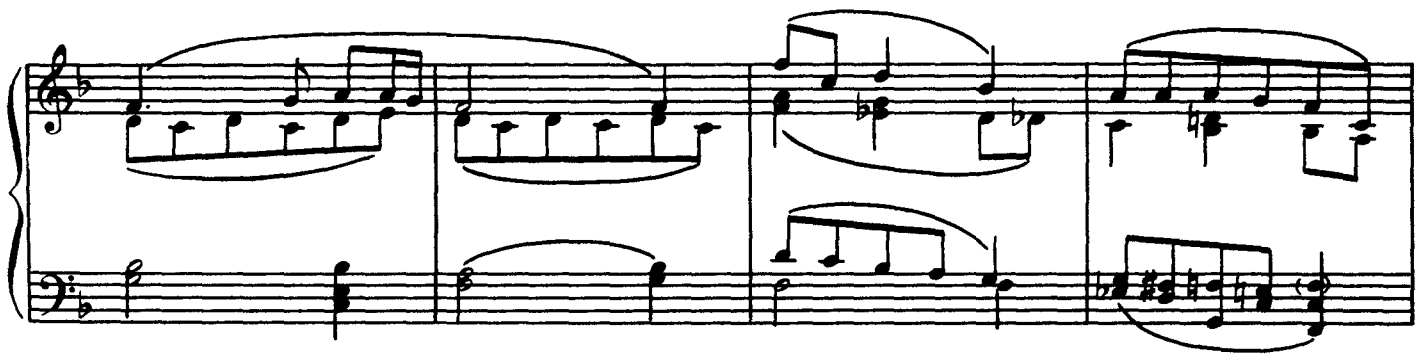

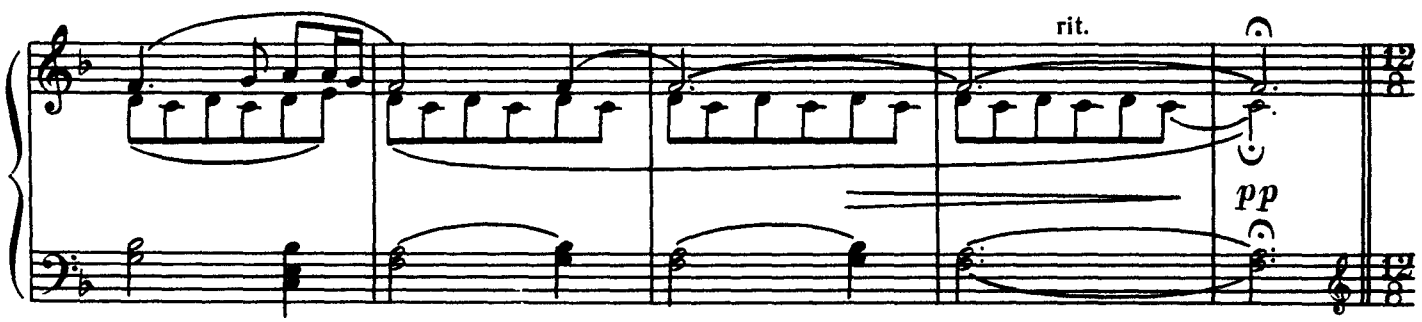

Var. VII
Allegro

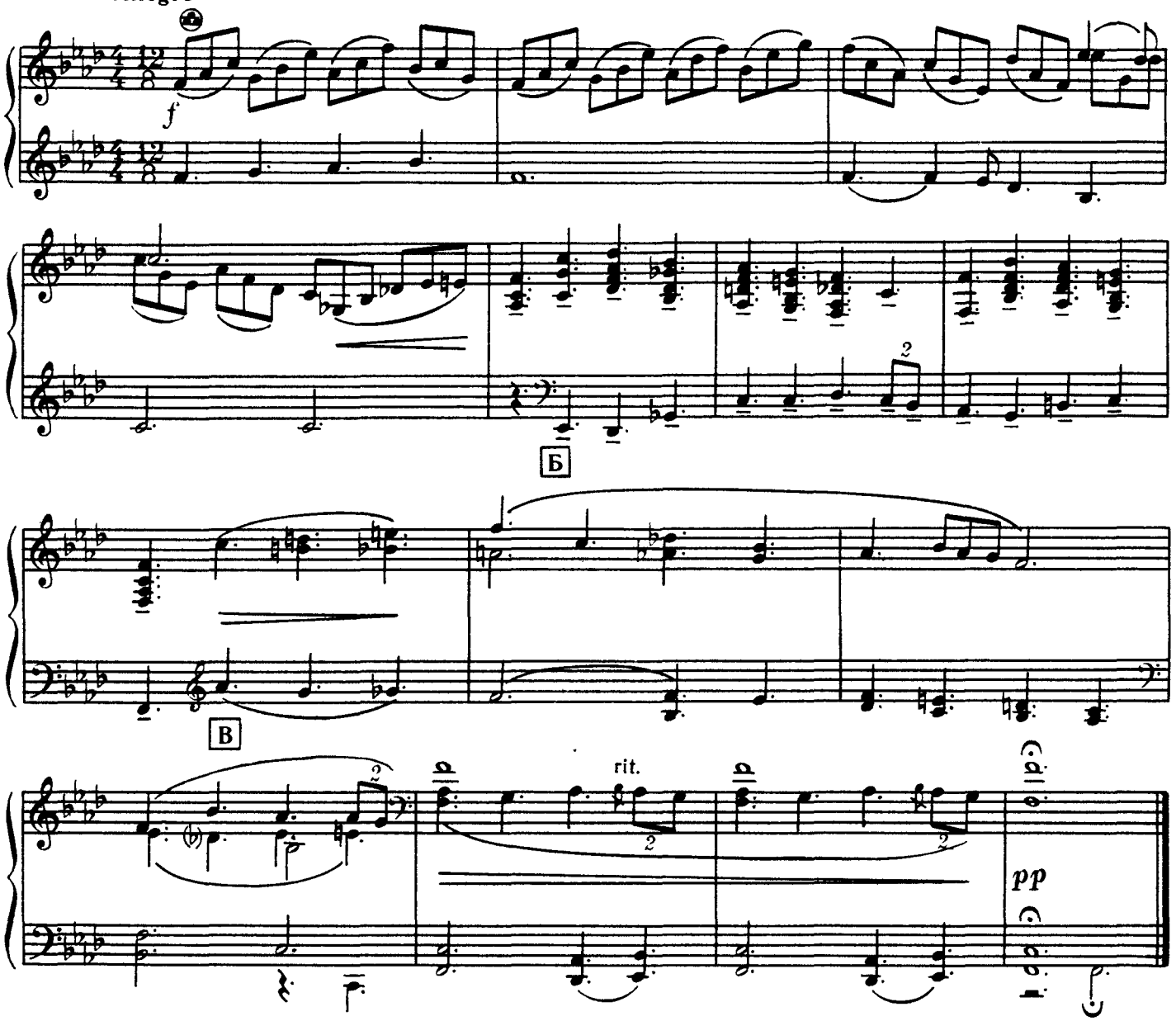

„Музи́ки йдуть у гори“

із сюїти «Гуцульські акварелі»

І Шамо

Перекладення А Семешка

„Музыканты идут в горы“

из сюиты «Гуцульские акварели»

И. Шамо

Переложение А Семешко

Allegro moderato

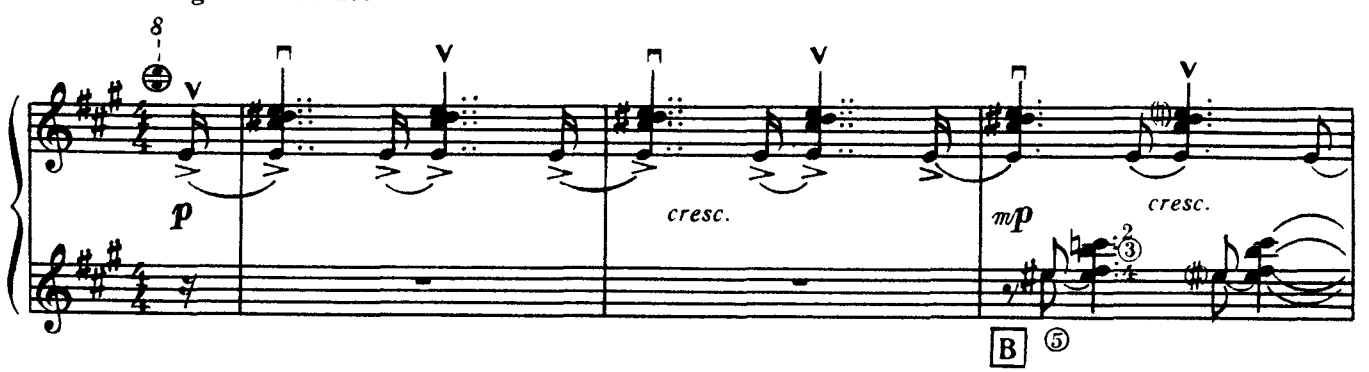

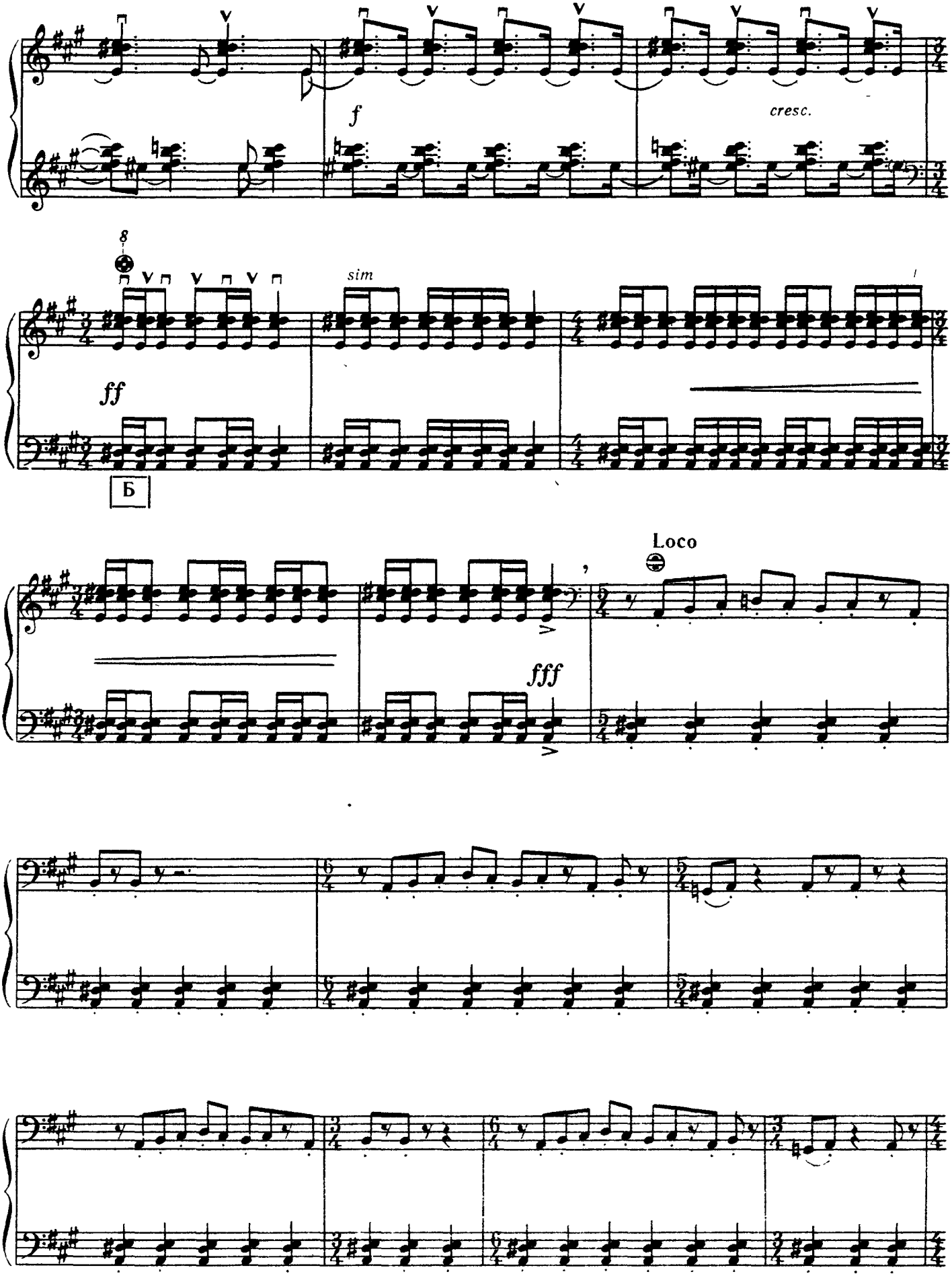
f
cresc.
8
sim
ff
Б
Loco
fff

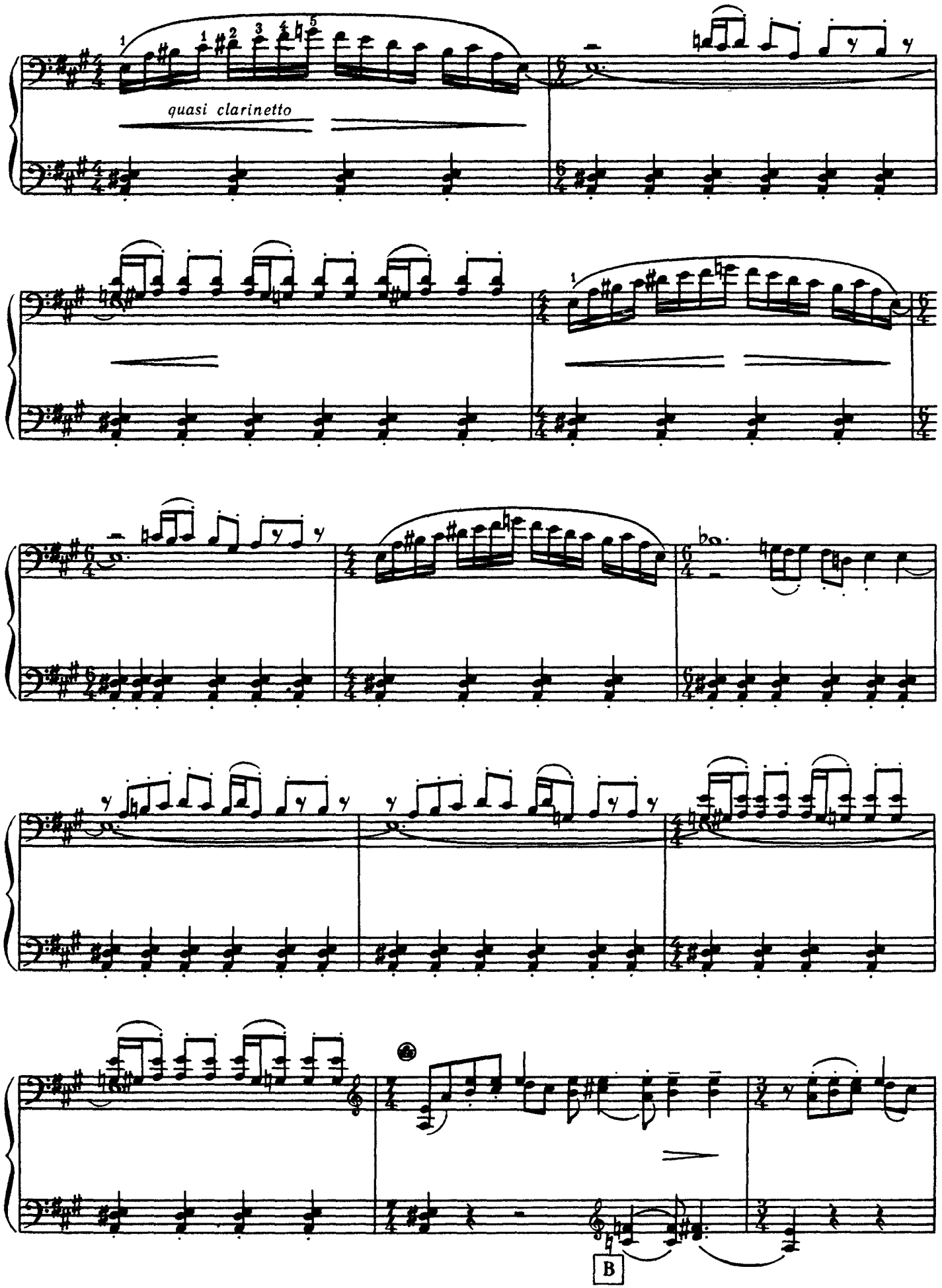
quasi clarinetto
B

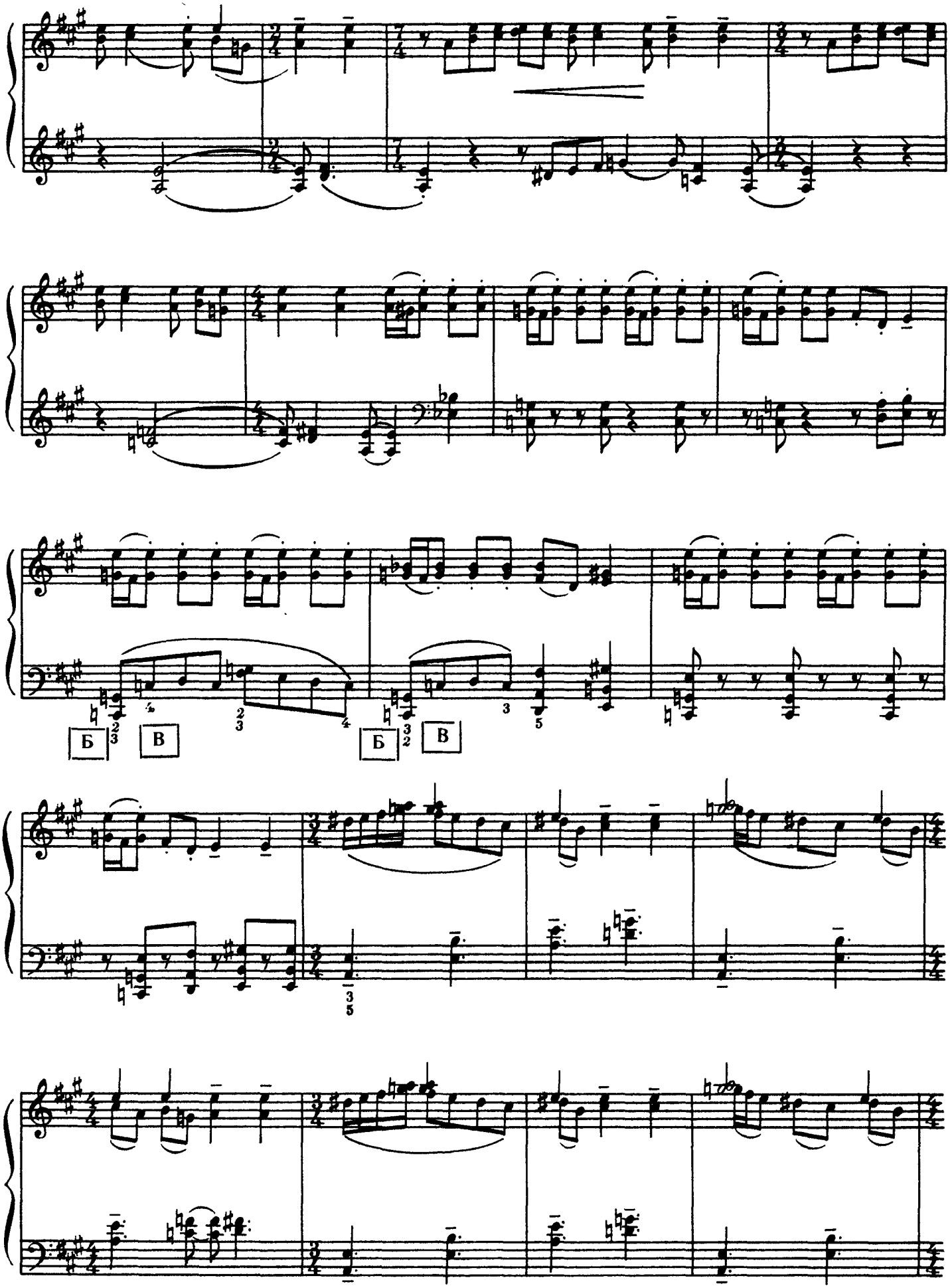
Б
В
Б
В

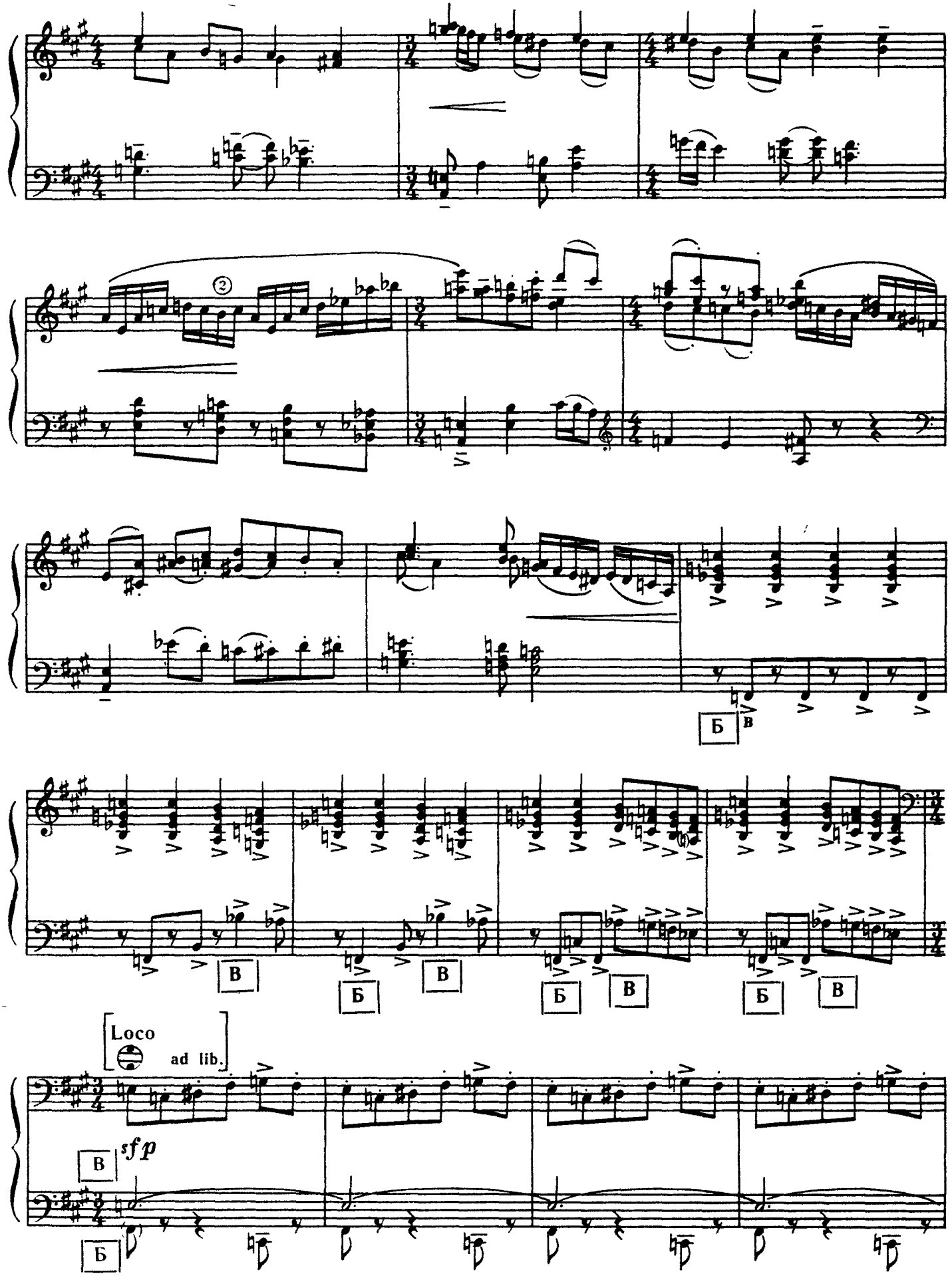
Б
В
Б
В
Б
В
Б
В
Б
В
Loco
ad lib.
sfp
В
Б

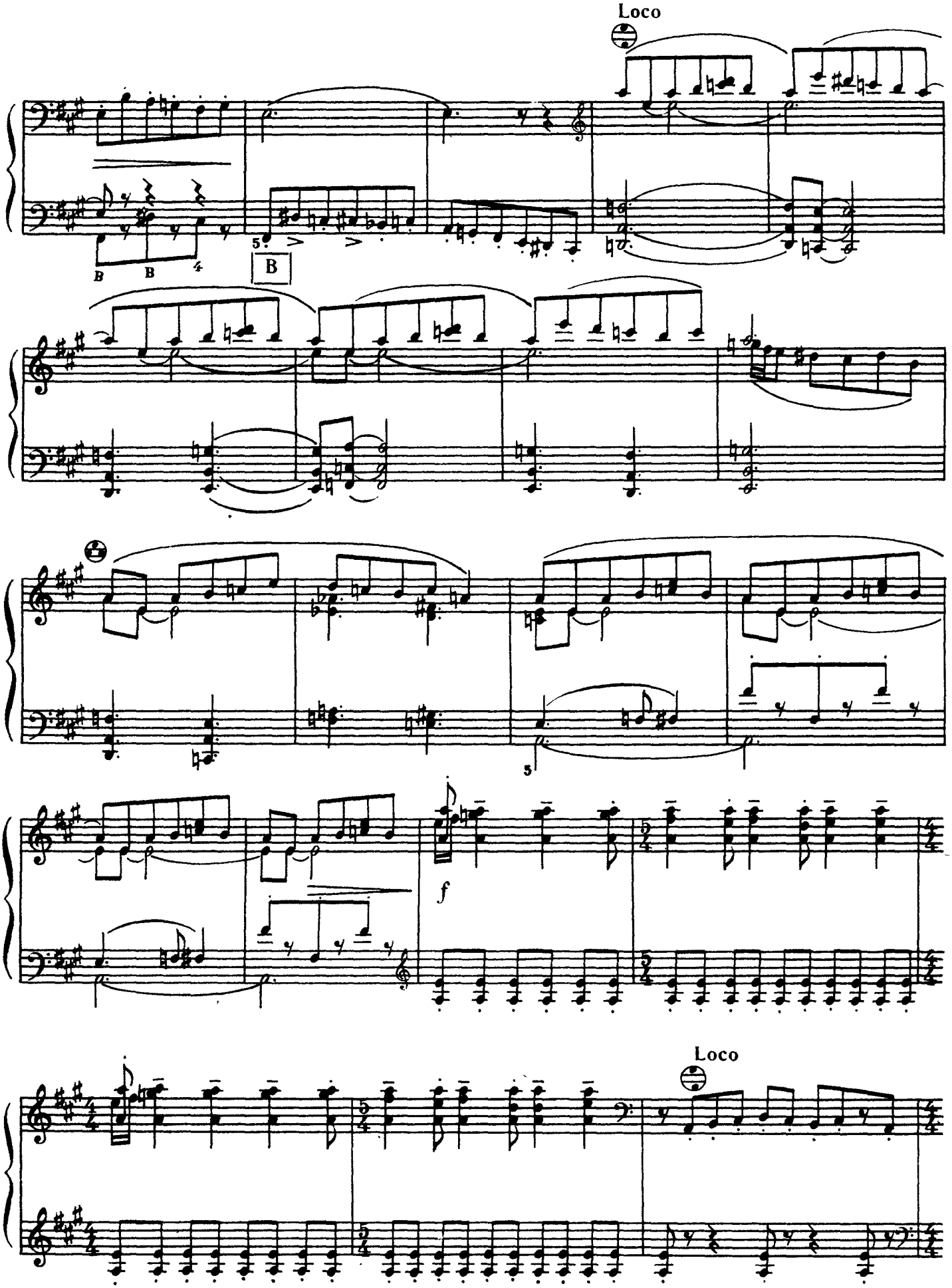
Loco
B
Loco

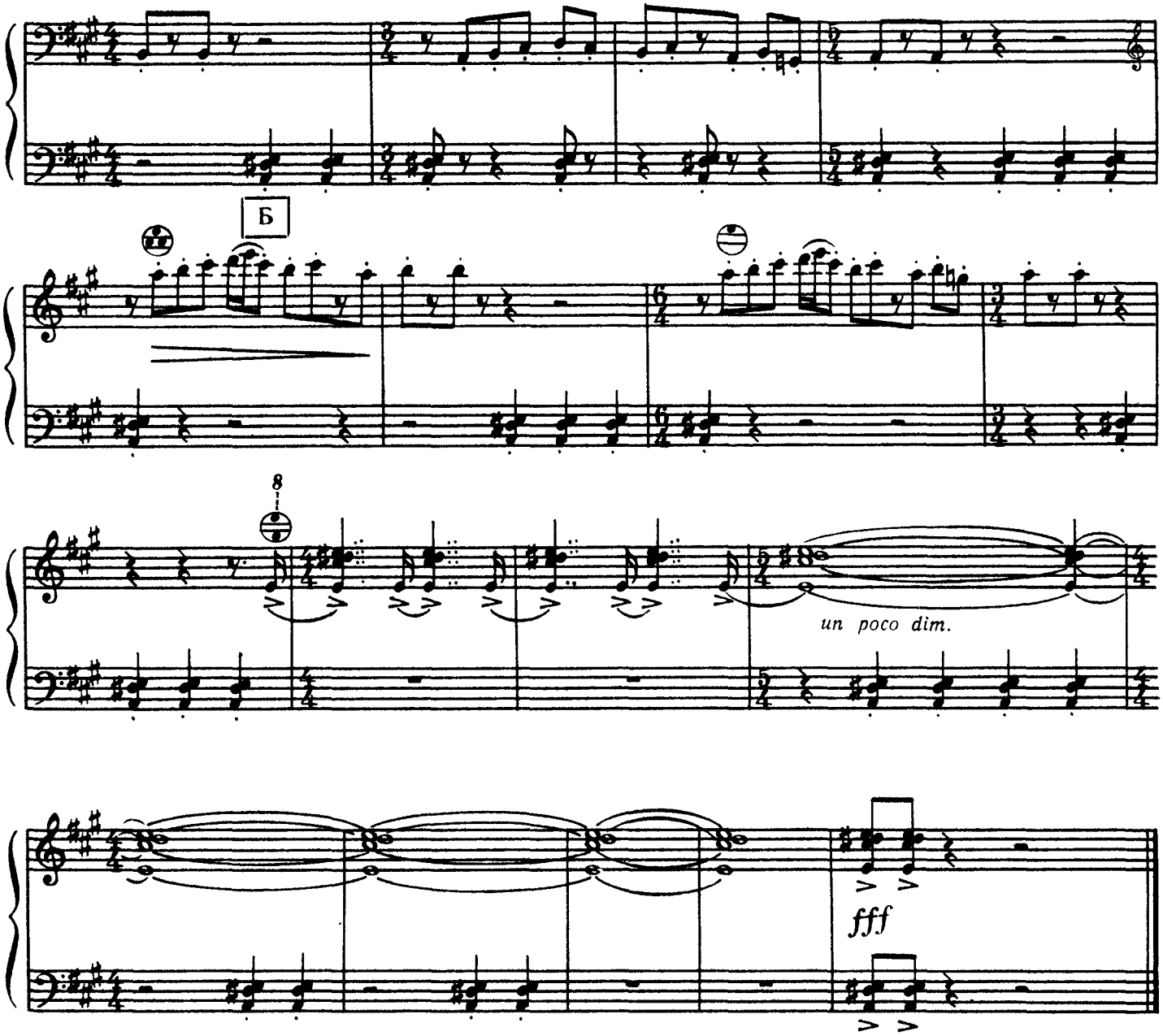

Поема

О. Жук

Перекладення О. Назаренка

Поэма

А. Жук

Переложение А. Назаренко

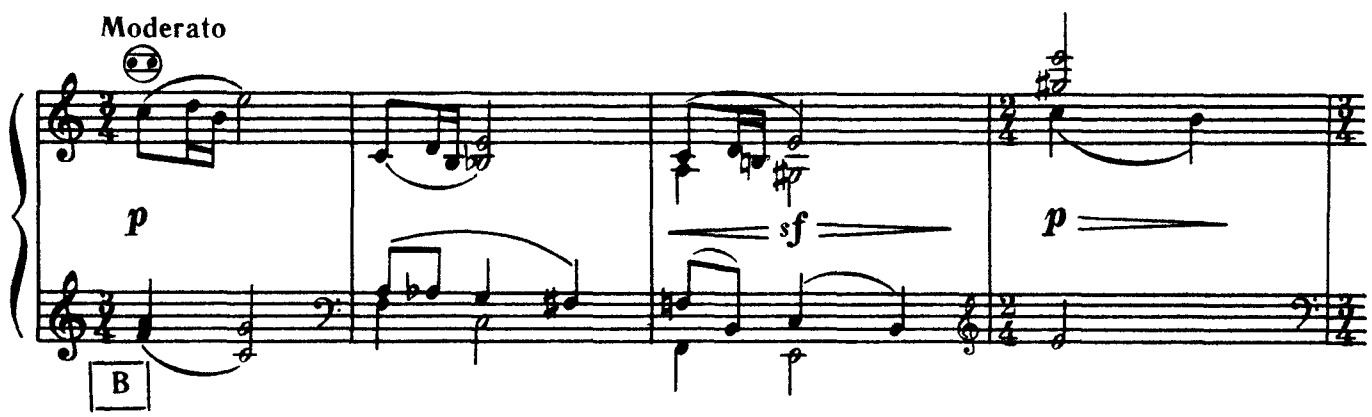

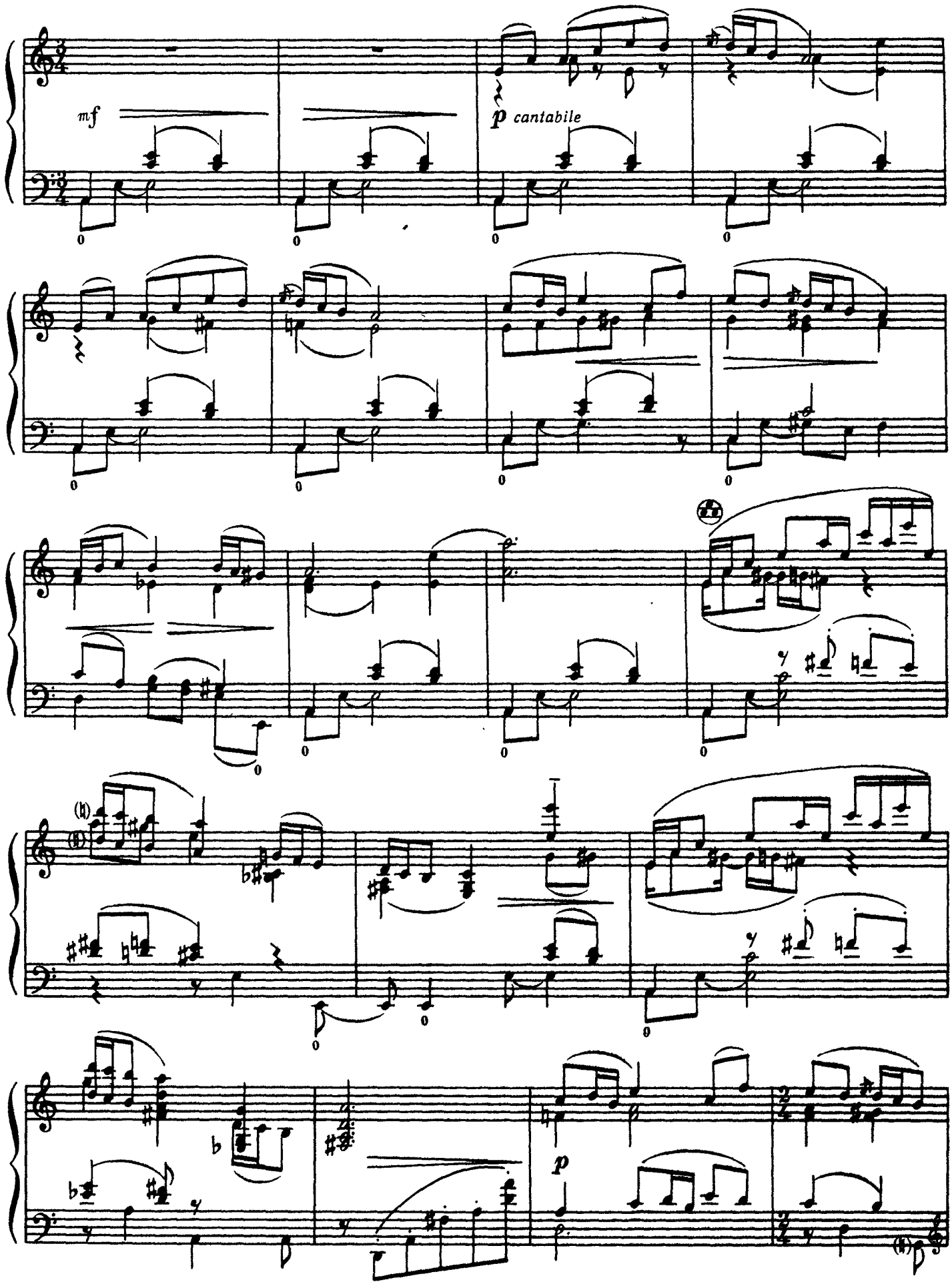
mf
p cantabile
p

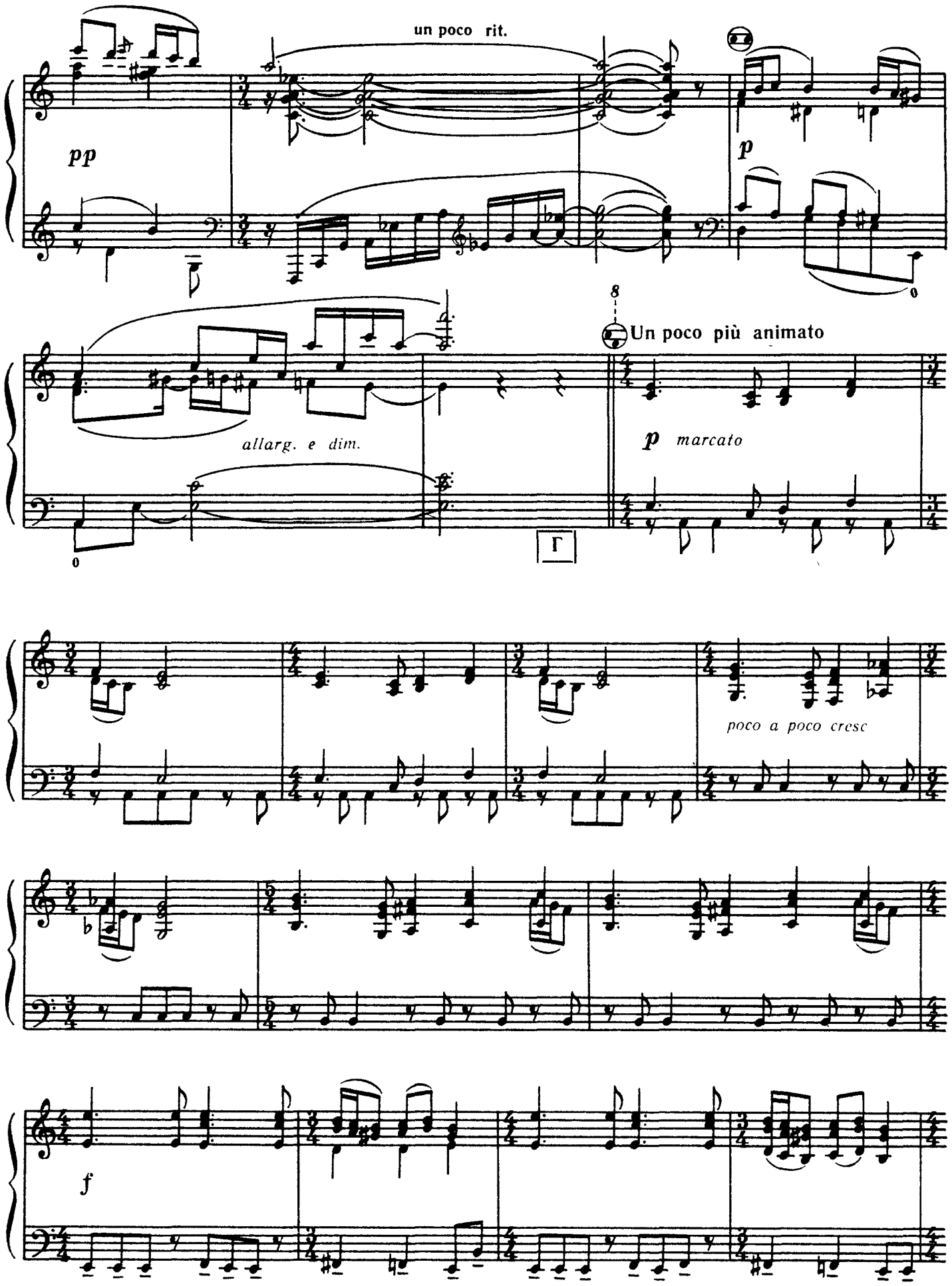
un poco rit.
pp
p
8
Un poco più animato
allarg. e dim.
p marcato
poco a poco cresc
f

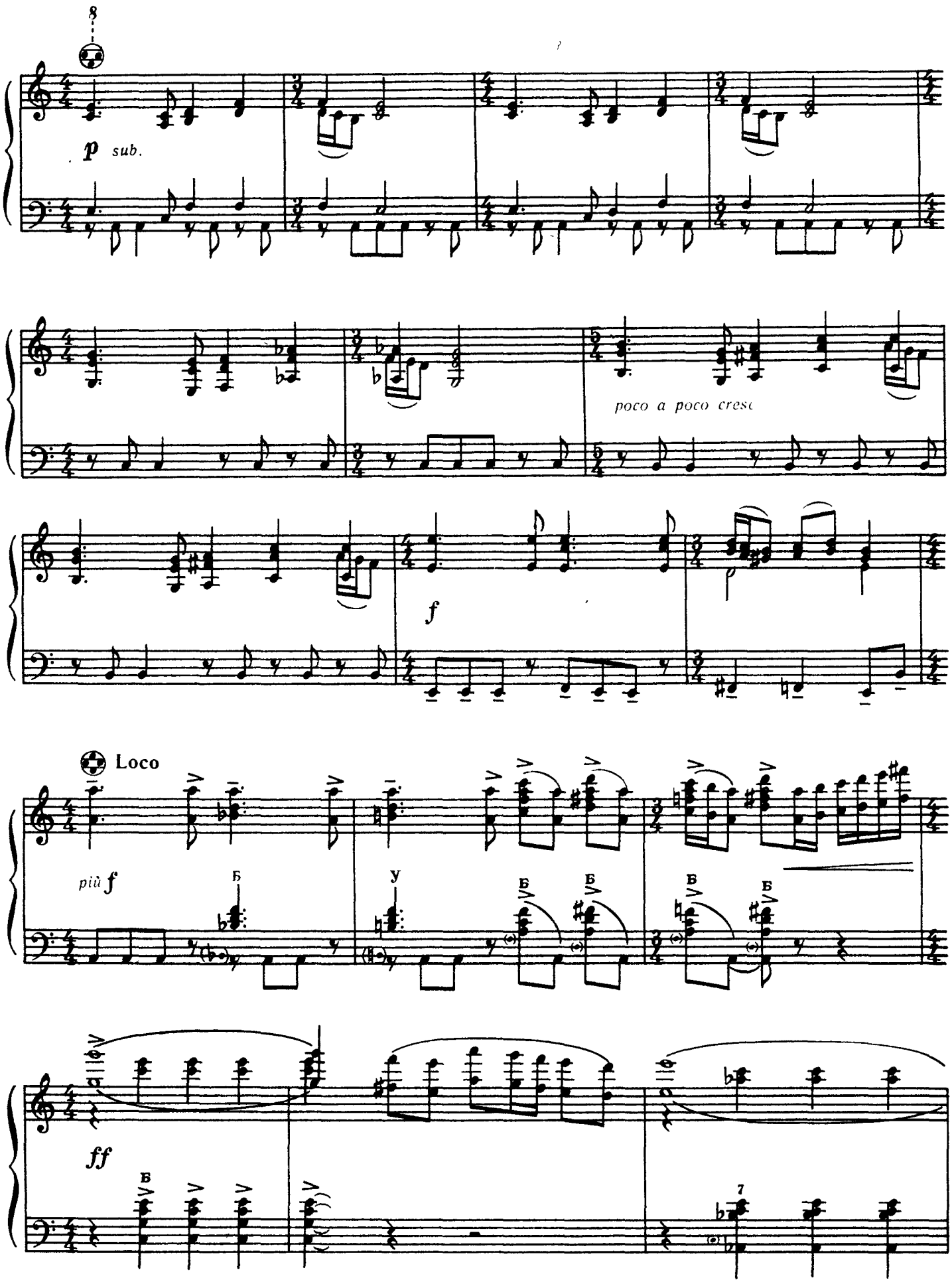
8
p sub.
poco a poco cresc
f
Loco
più f
ff

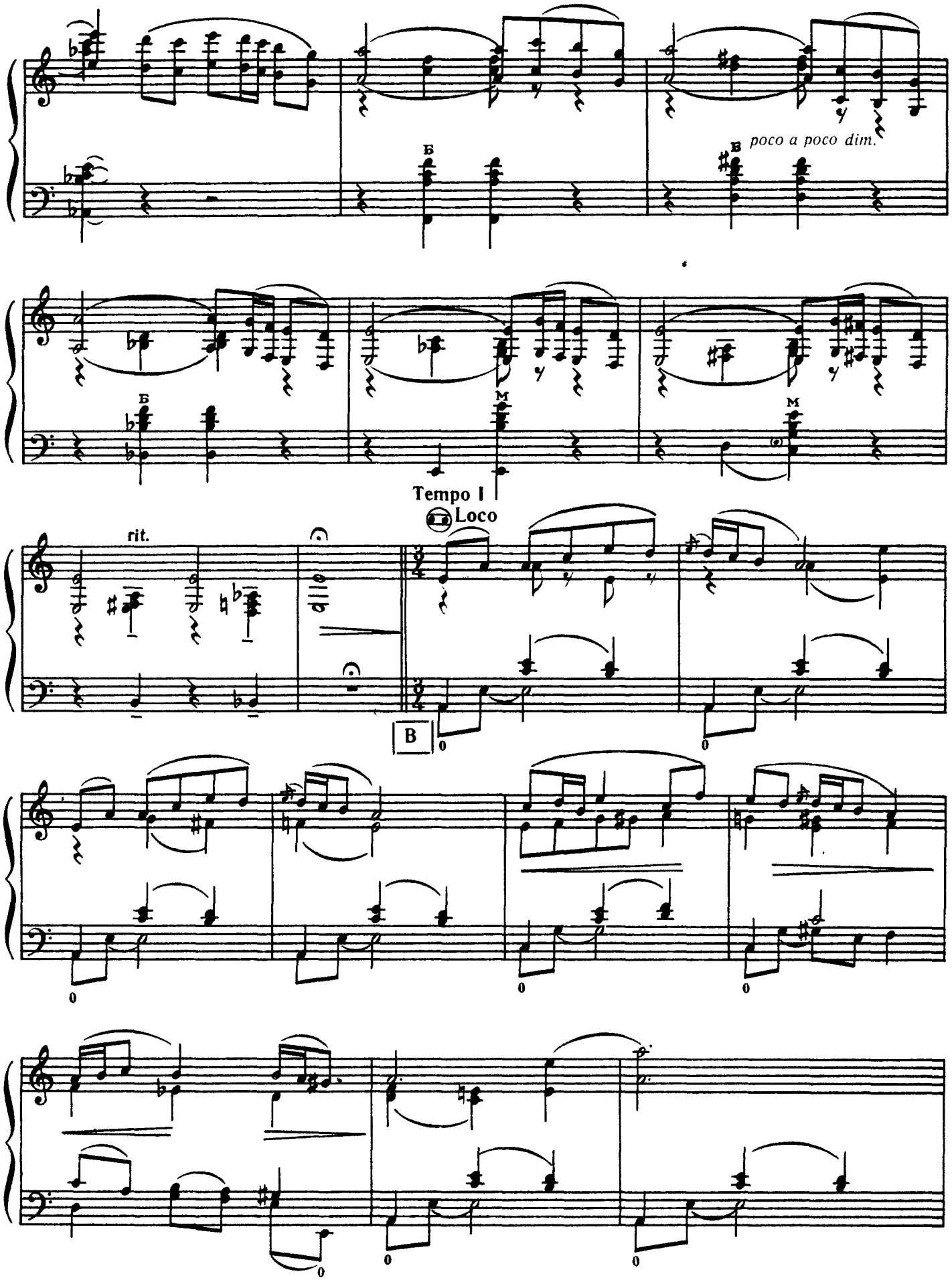
poco a poco dim.
Tempo I
Loco
rit.
B

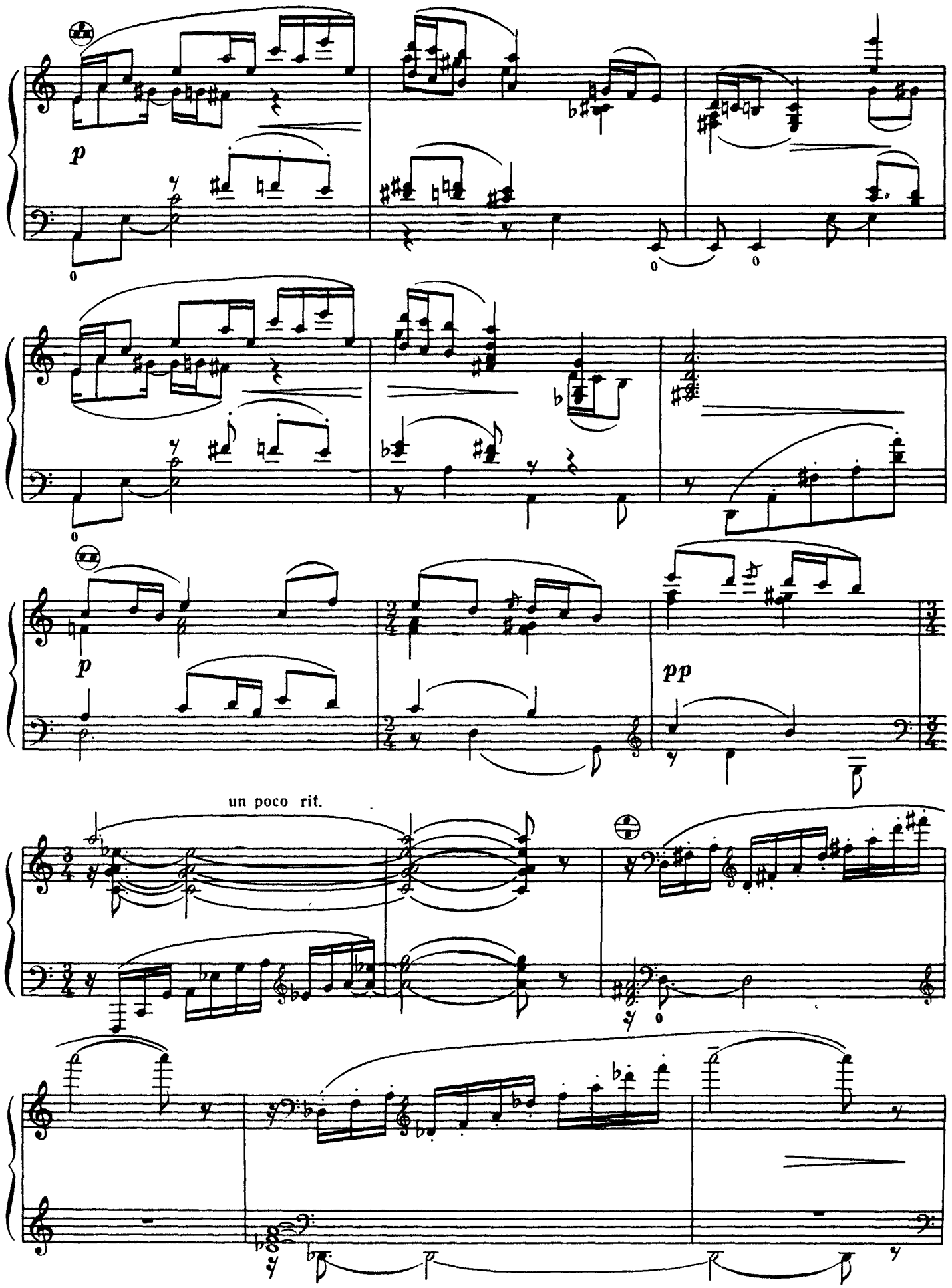
p
p
pp
un poco rit.

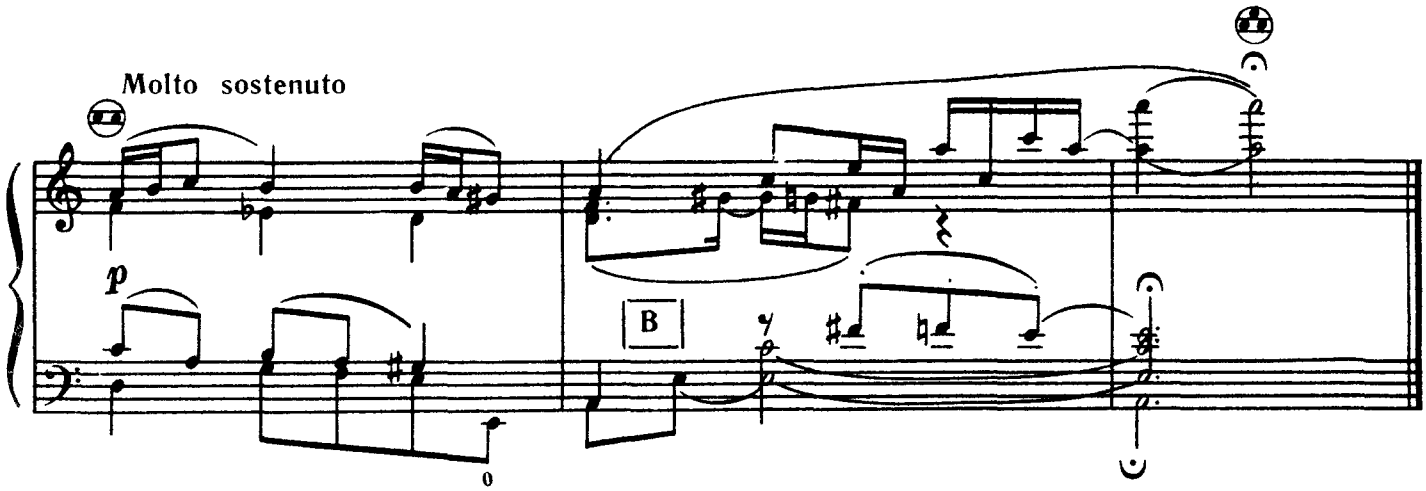

Весняні танкй на Болонії

із циклу «Відгомін століть»

Г. Сасько

Перекладення А Семешка

Весенние хороводы на Болонии

из цикла «Отзвуки столетий»

Г. Сасько

Переложение А Семешко

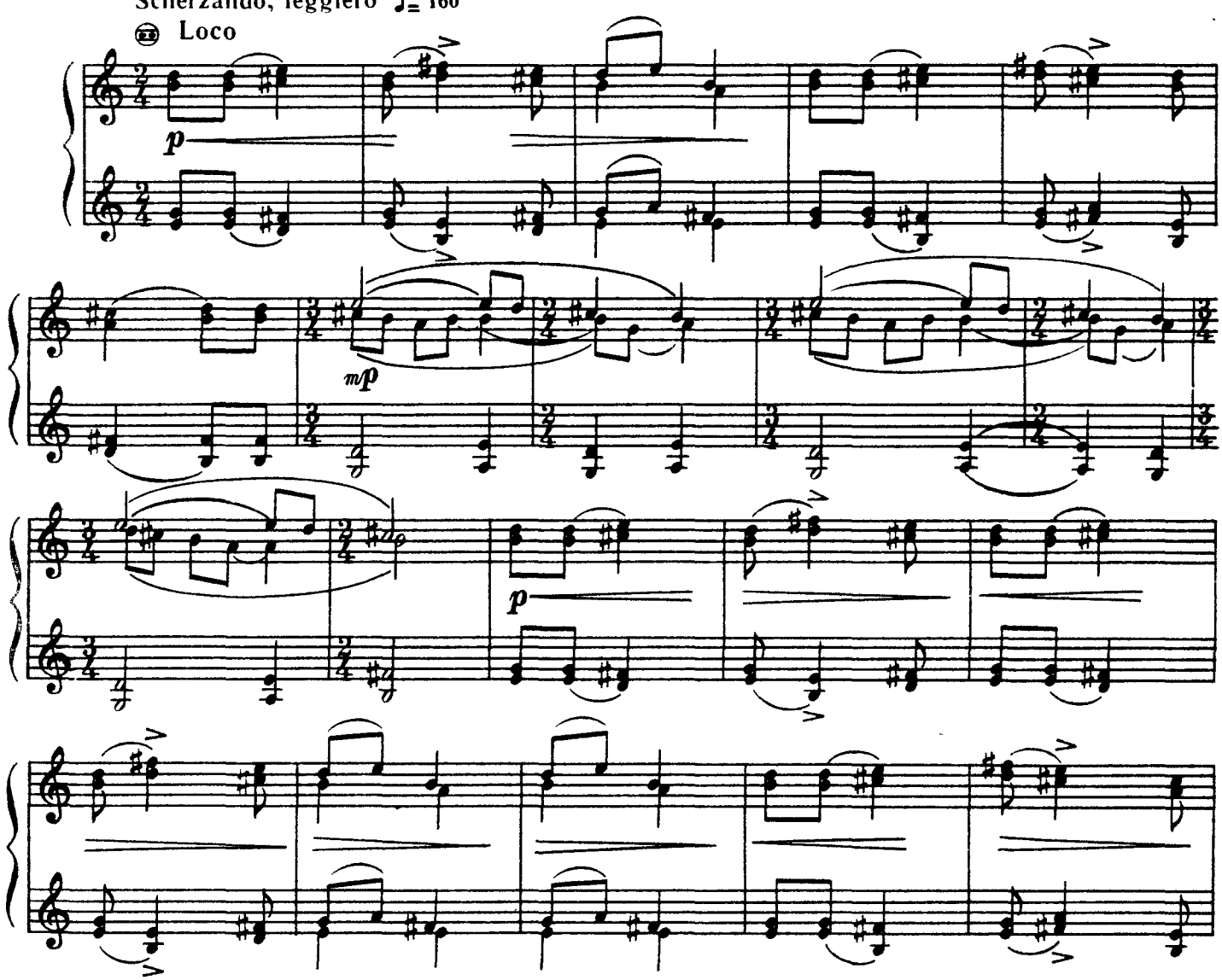

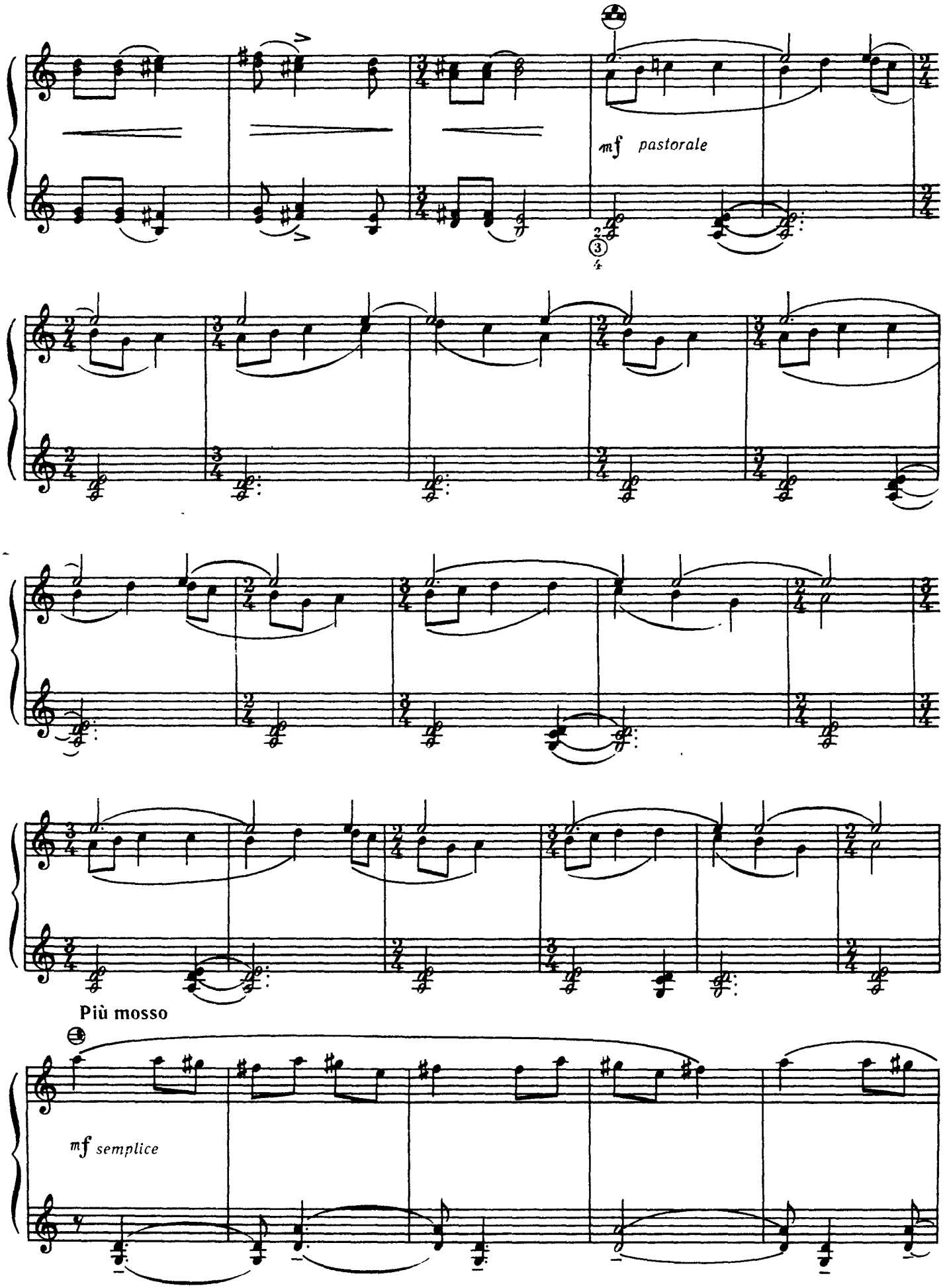
mf pastorale
Più mosso
mf semplice

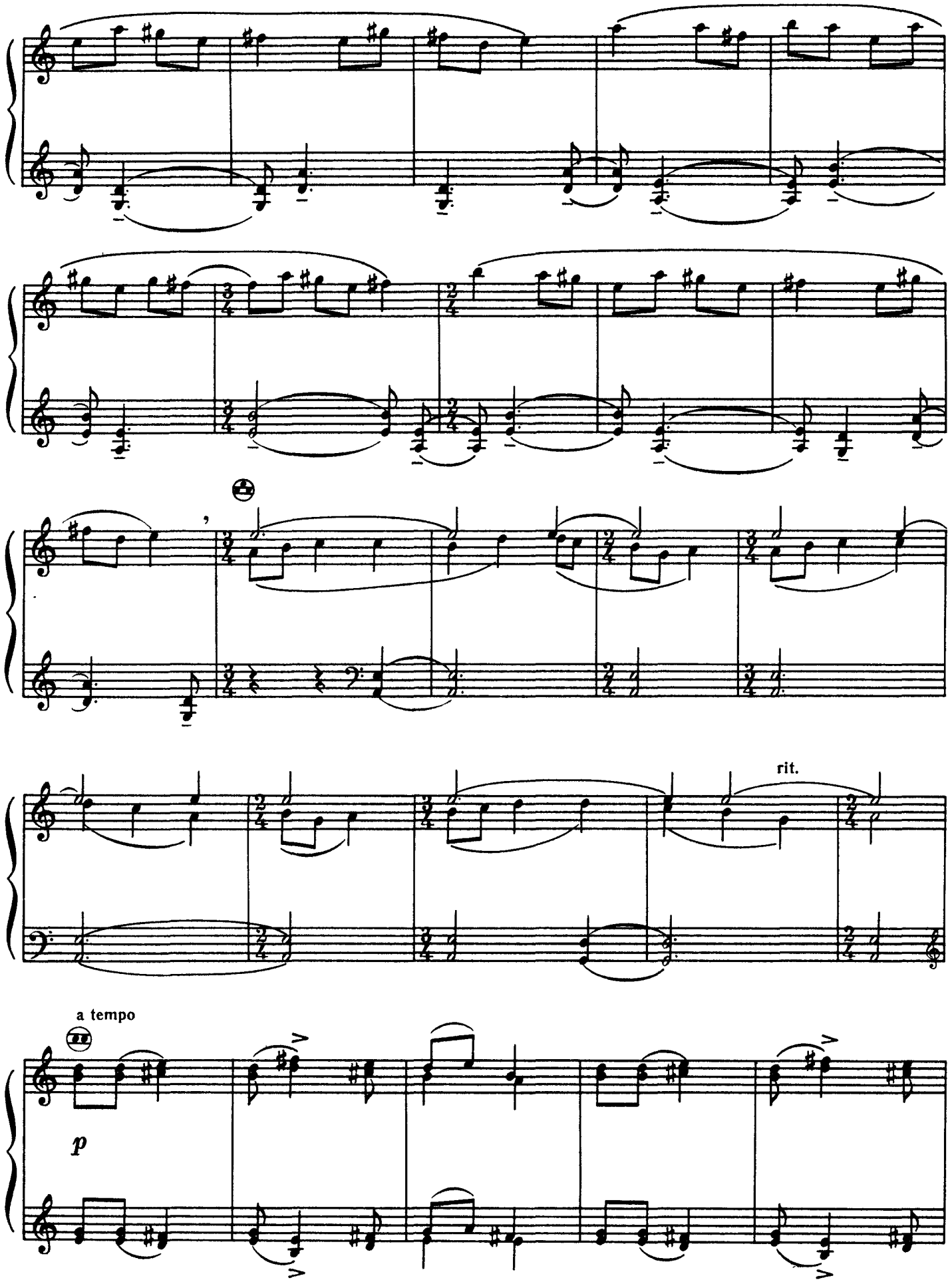
rit.
a tempo
p

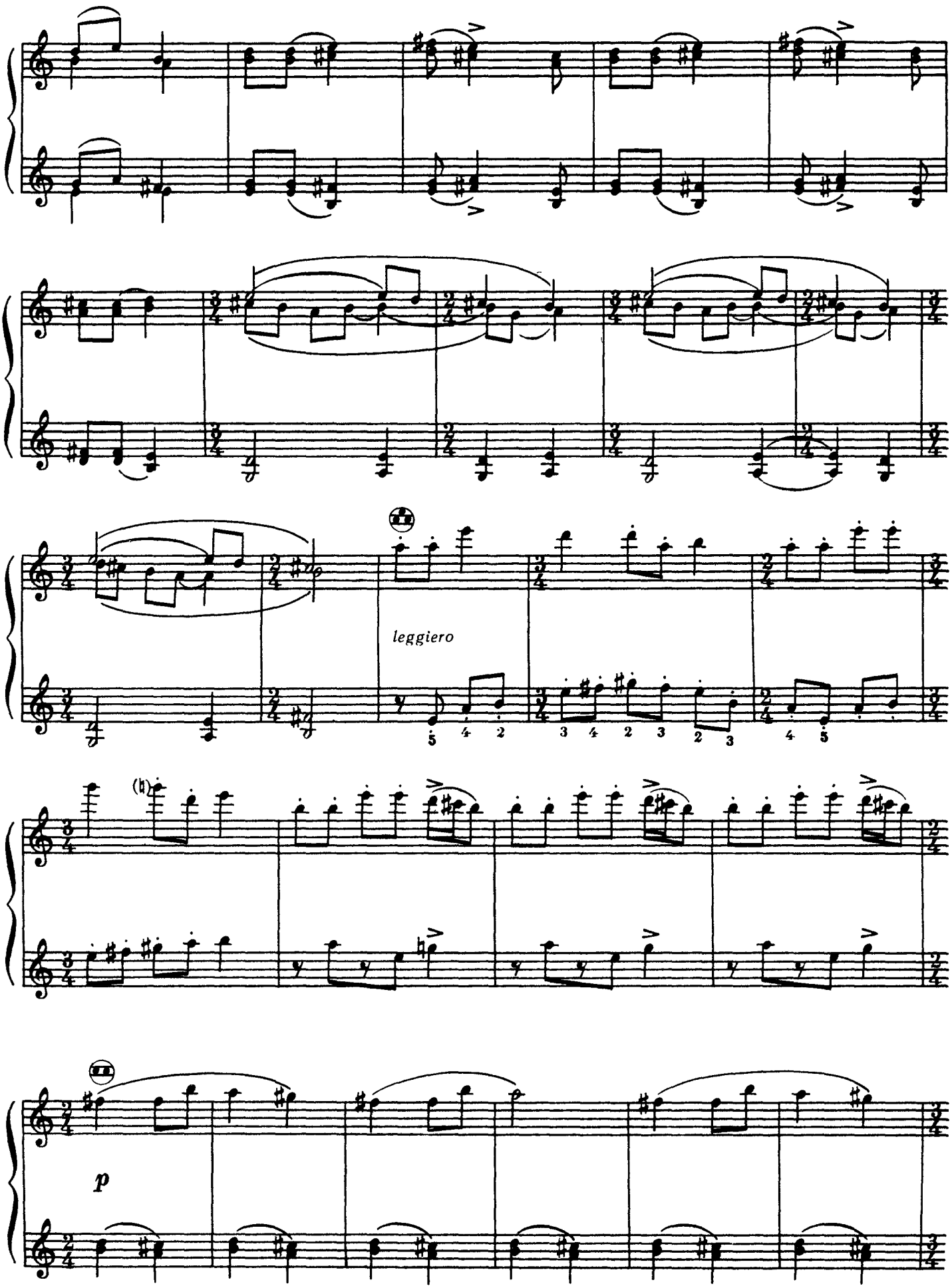
leggiero
p

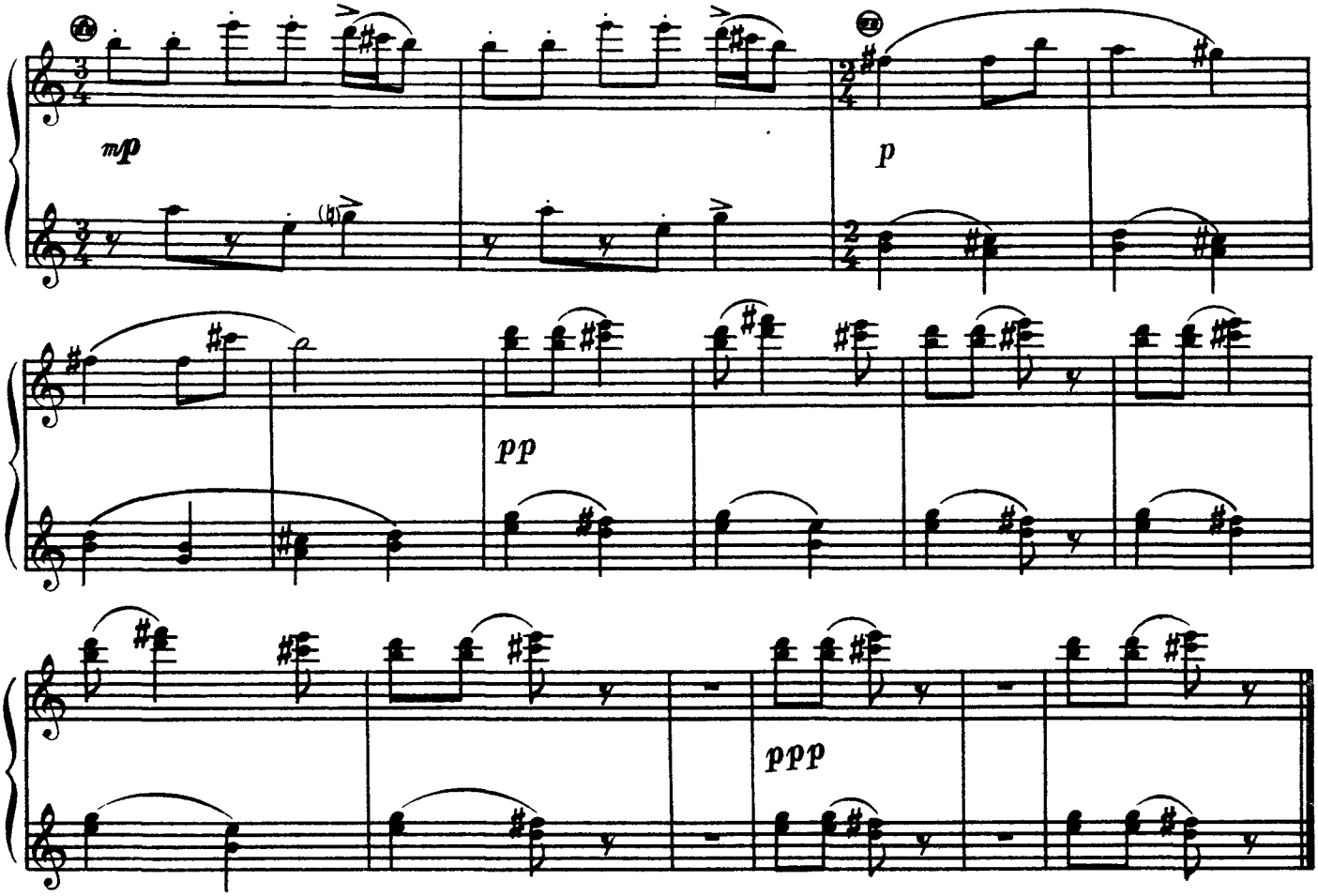

Хоральна прелюдія

Й С. Бах

Перекладення О Шевченка

Хоральная прелюдия

И. С. Бах

Переложение А. Шевченко

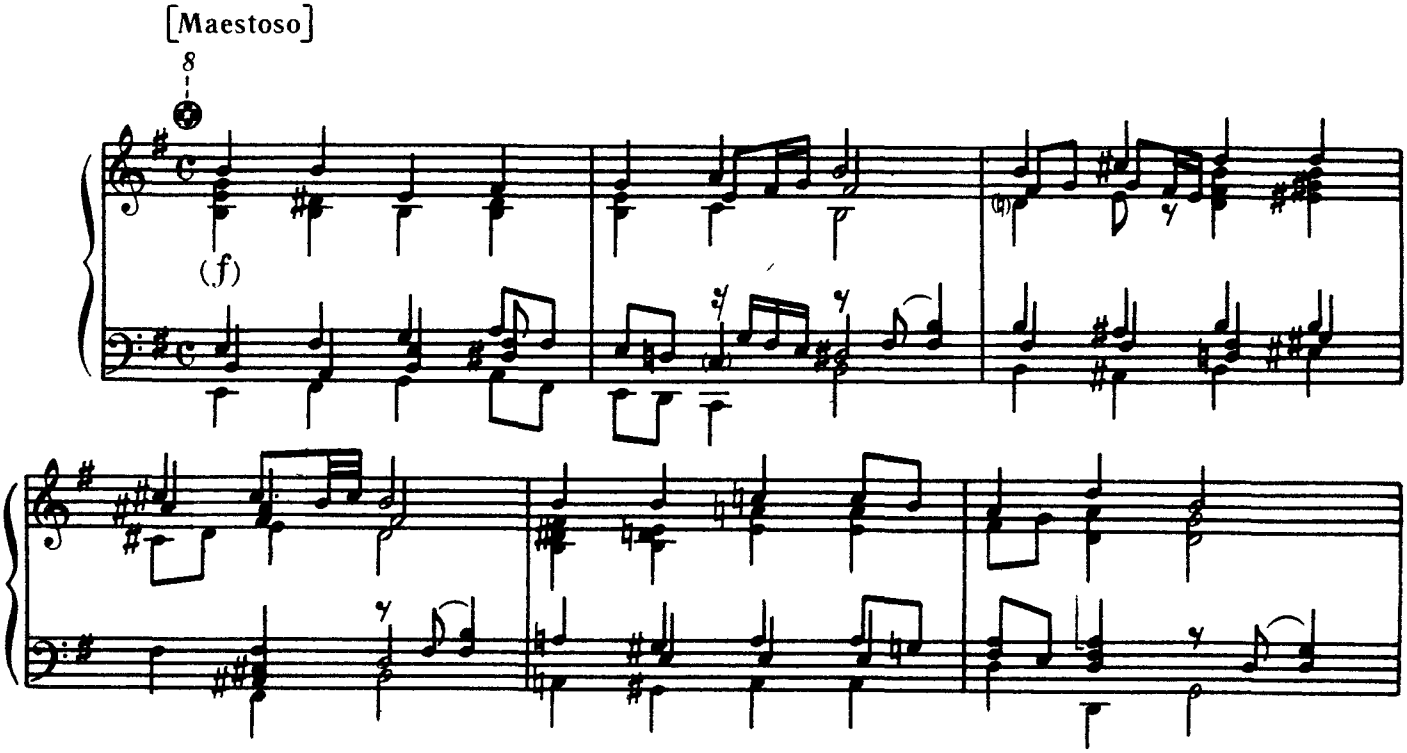

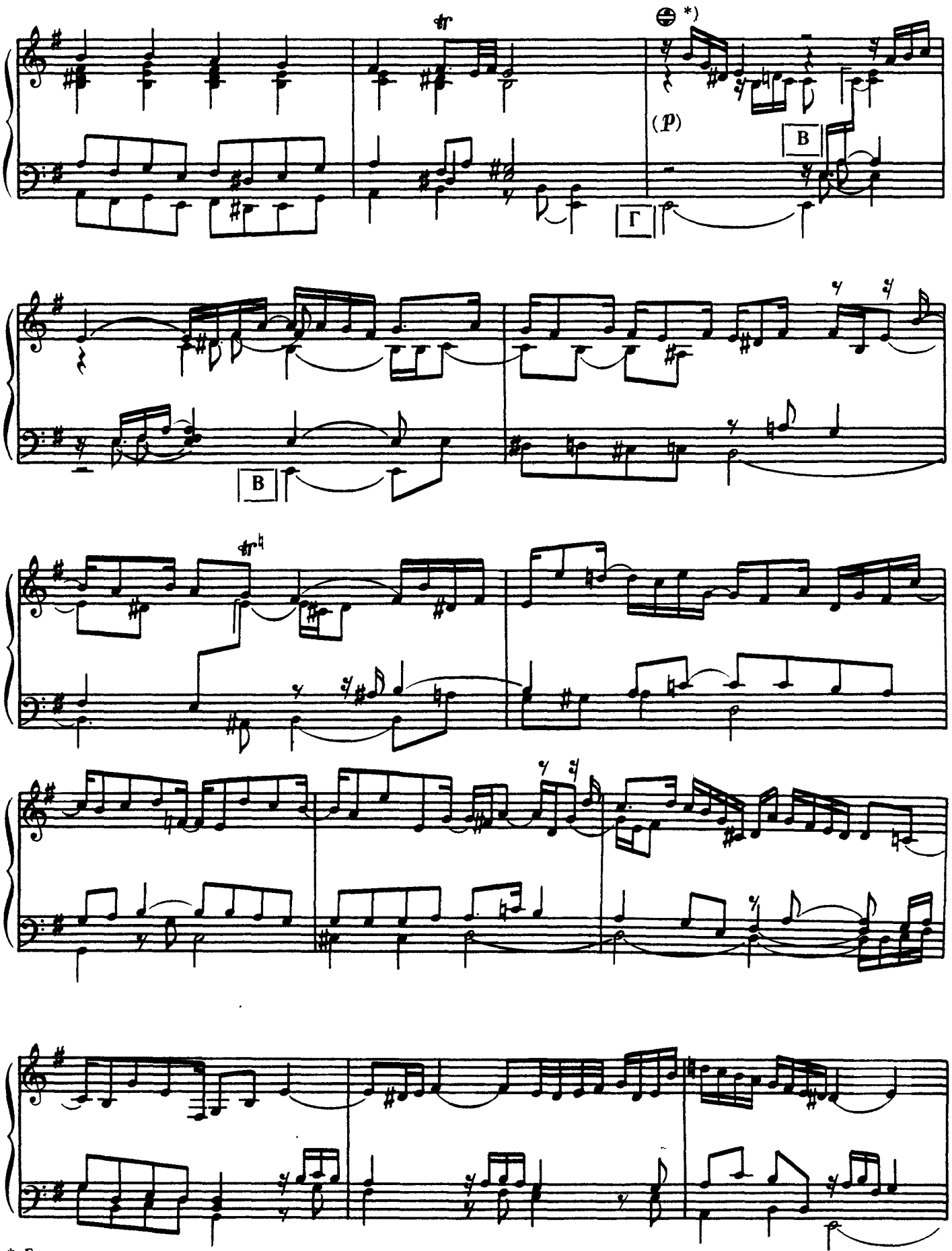

* Грати двома октавами вище
Играть двумя октавами выше

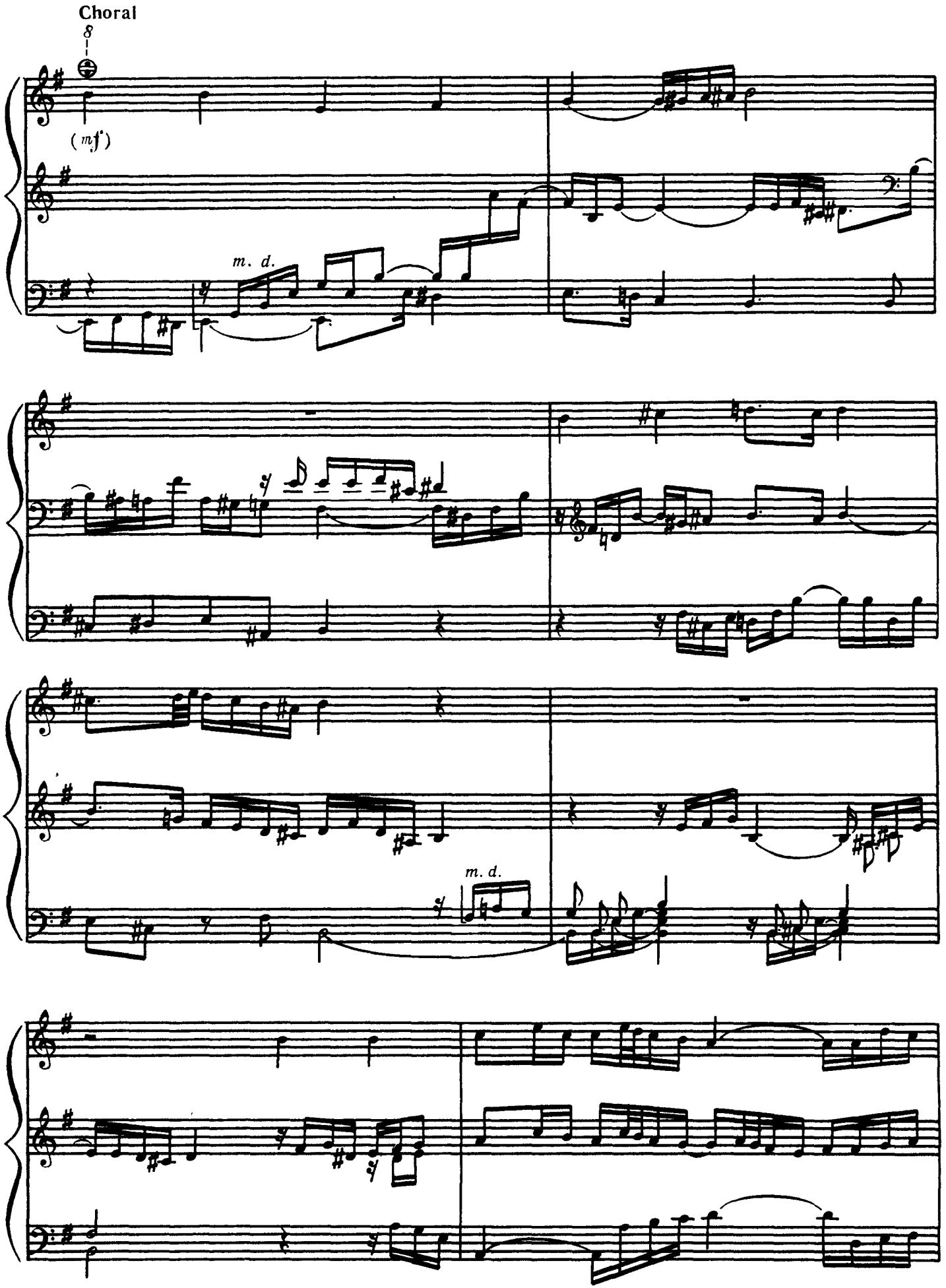
Choral
8
(mf)
m. d.
m. d.

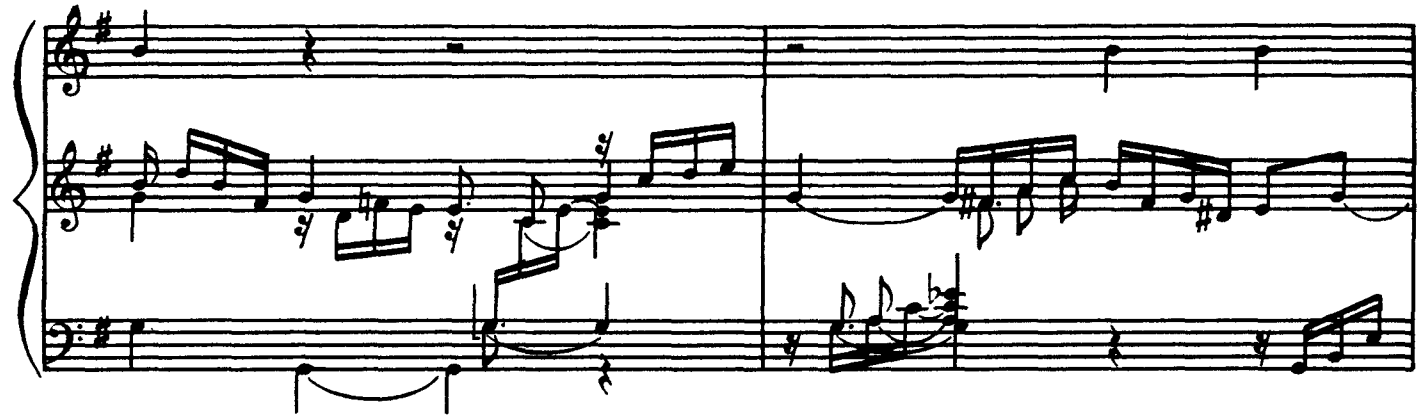

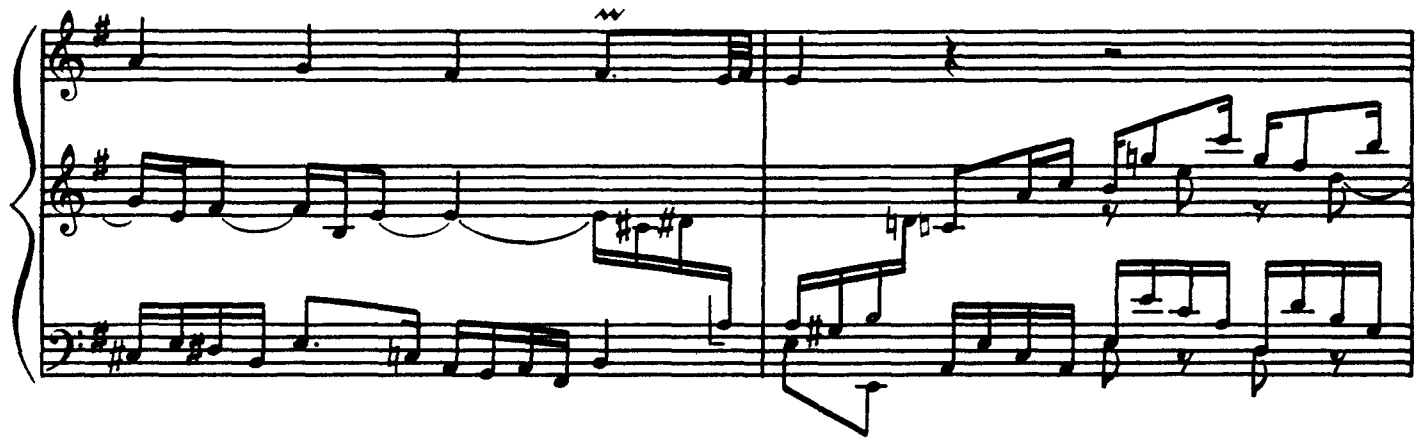

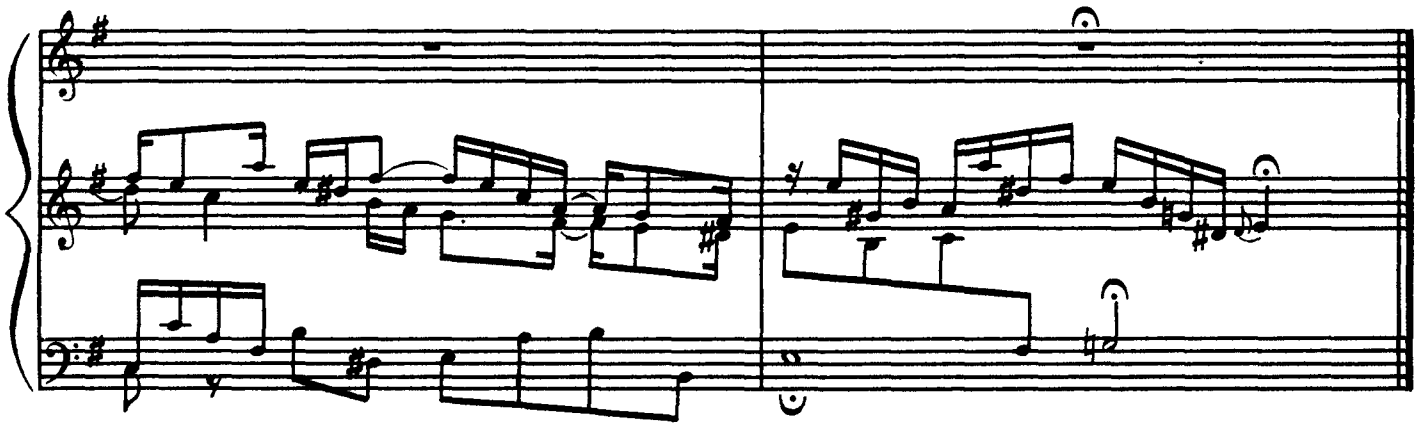

Рондо

В. Моцарт

Транскрипція І. Яшкевича

Виконавська редакція
В. Бесфамільнова

Рондо

В. Моцарт

Транскрияция И Яшкевича

Исполнительская редакция
В Бесфамильнова

Allegretto

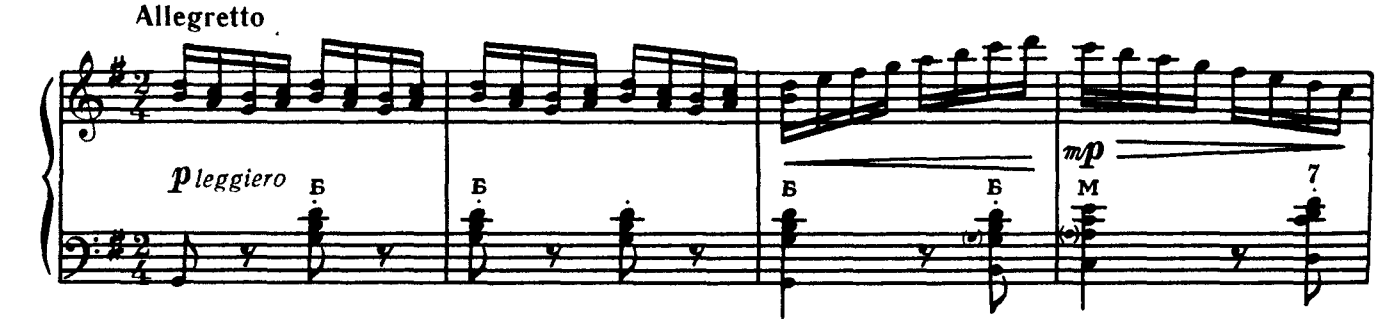

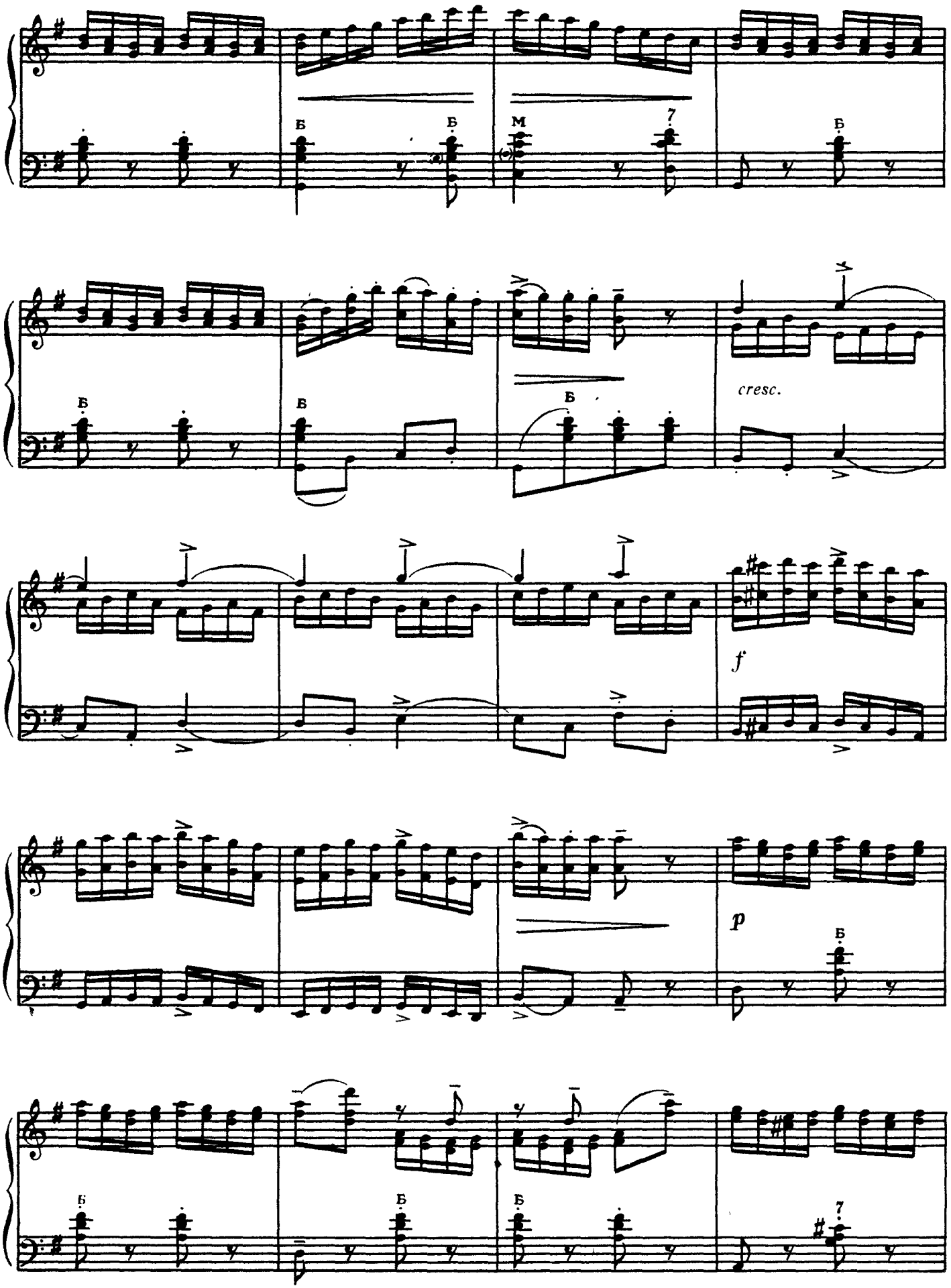
Б
Б
М
7
Б
Б
Б
Б
cresc.
f
p
Б
Б
Б
Б
7

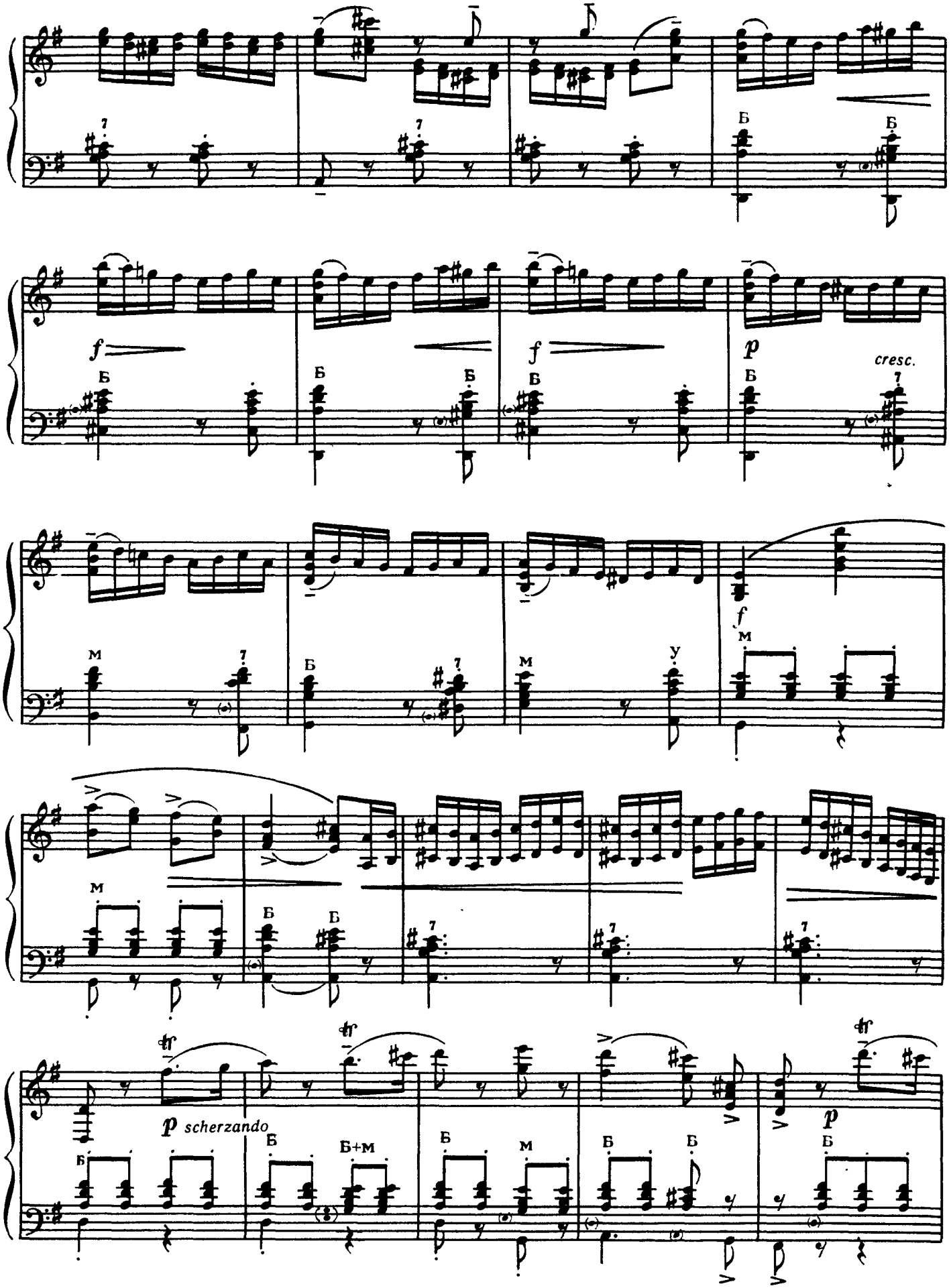
Б
Б
f
Б
Б
Б
f
Б
p
cresc.
Б
f
м
м
Б
м
у
м
м
Б
Б
tr
tr
tr
p scherzando
Б
Б
Б+м
Б
м
Б
Б
p
Б

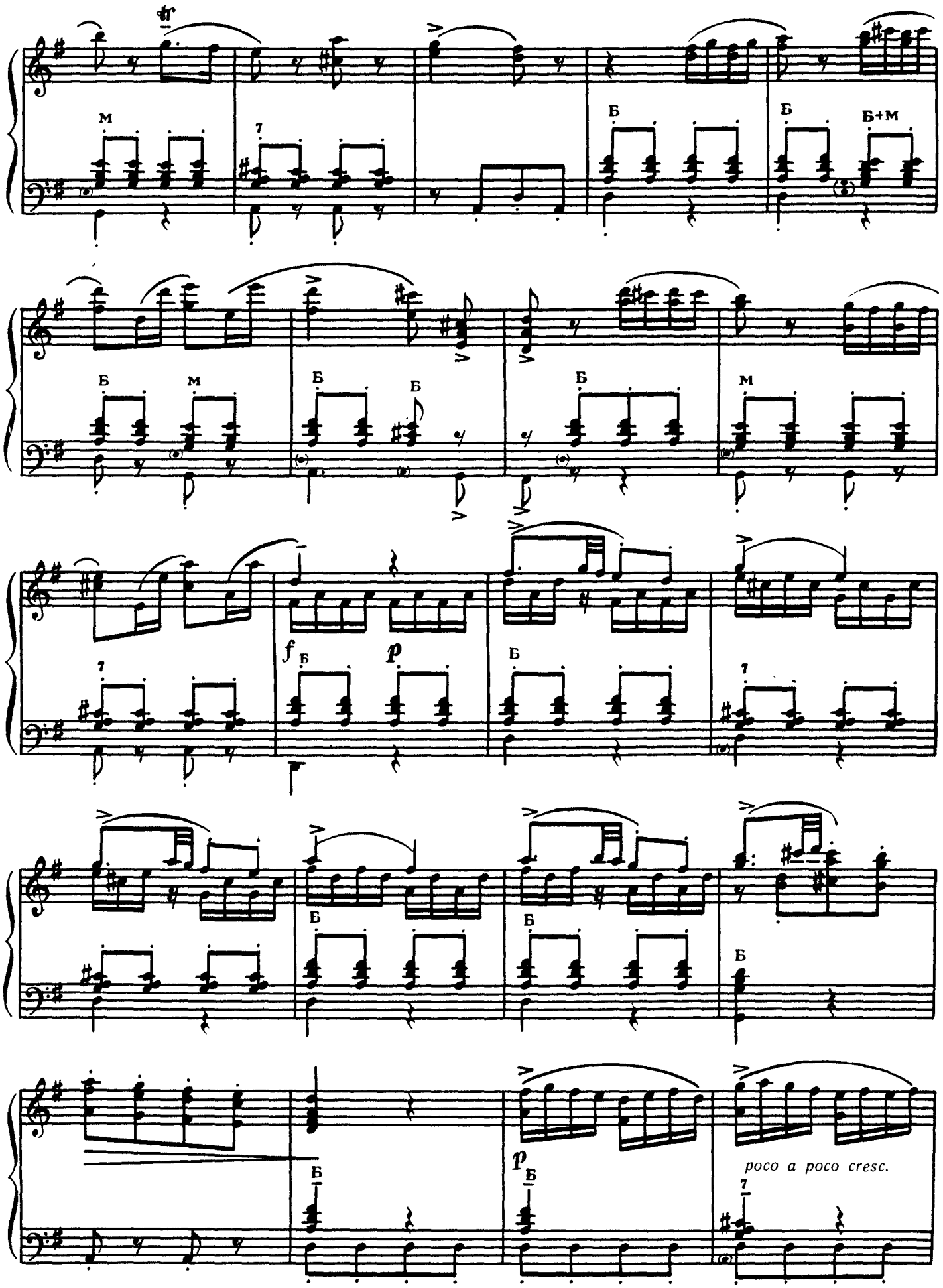
м
Б
Б
Б+м
Б
м
Б
Б
Б
м
f
Б
p
Б
Б
Б
Б
Б
Б
p
Б
poco a poco cresc.

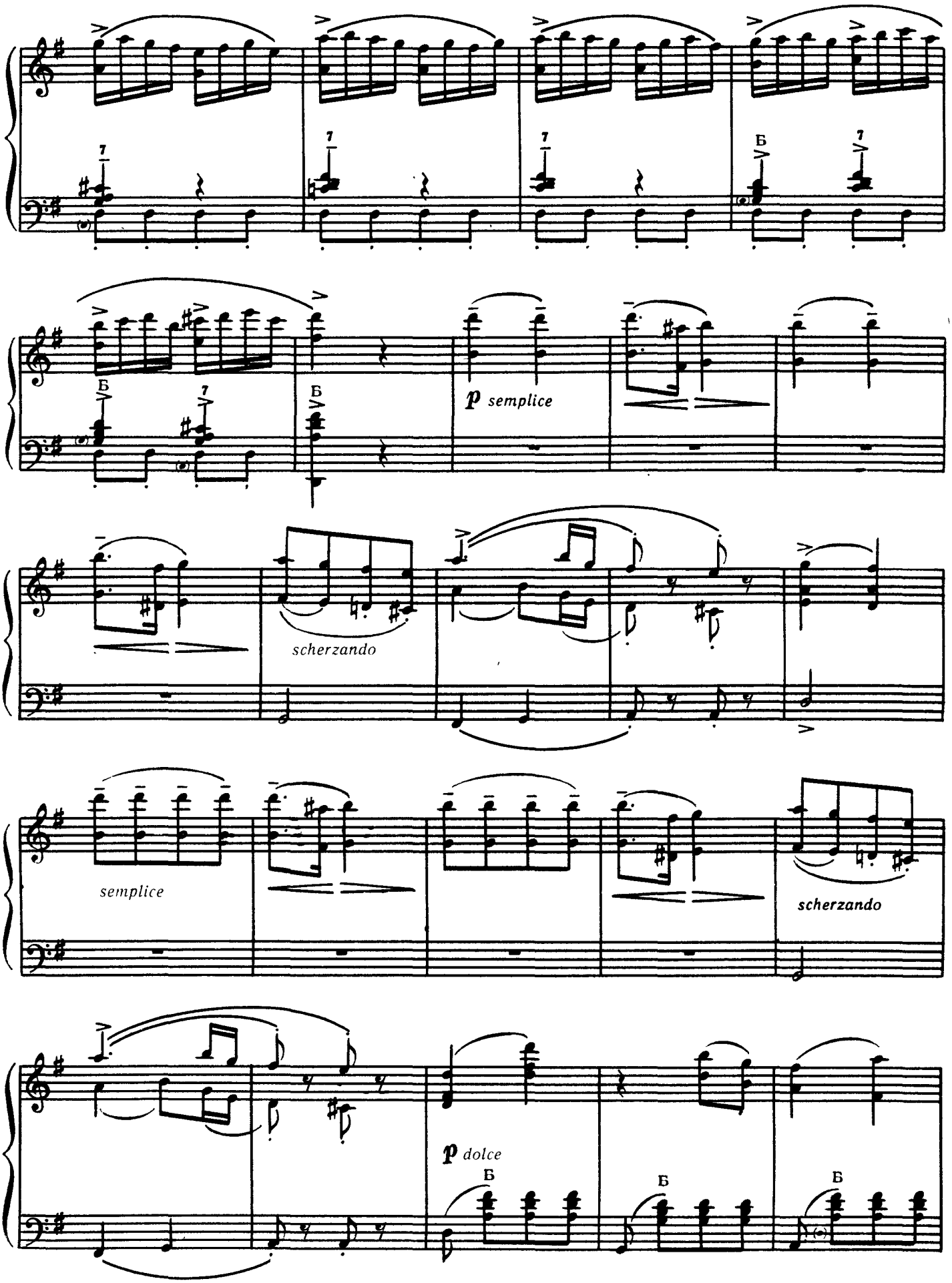
Б
Б
p semplice
scherzando
semplice
scherzando
p dolce
Б
Б
Б

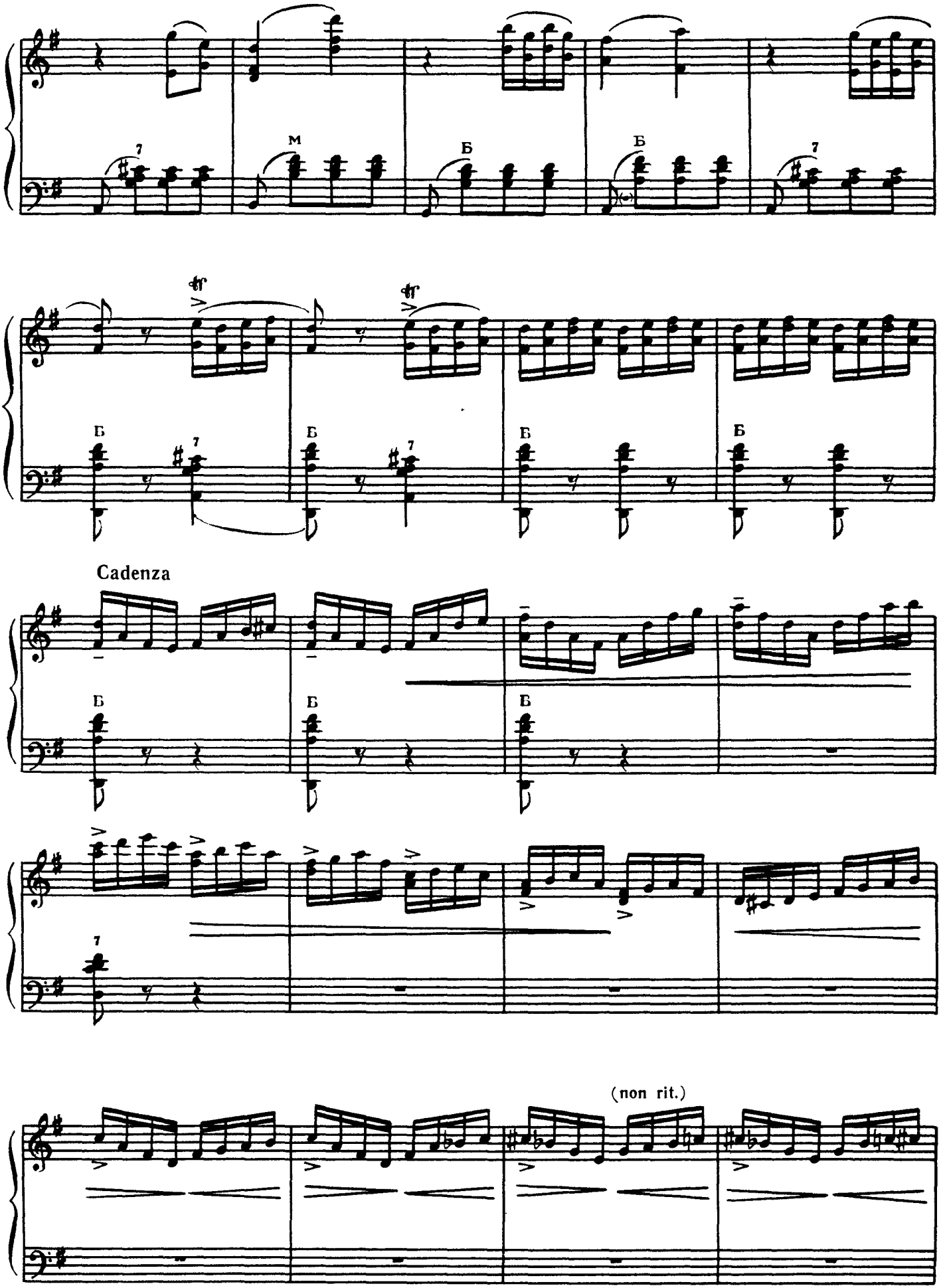
Cadenza
(non rit.)

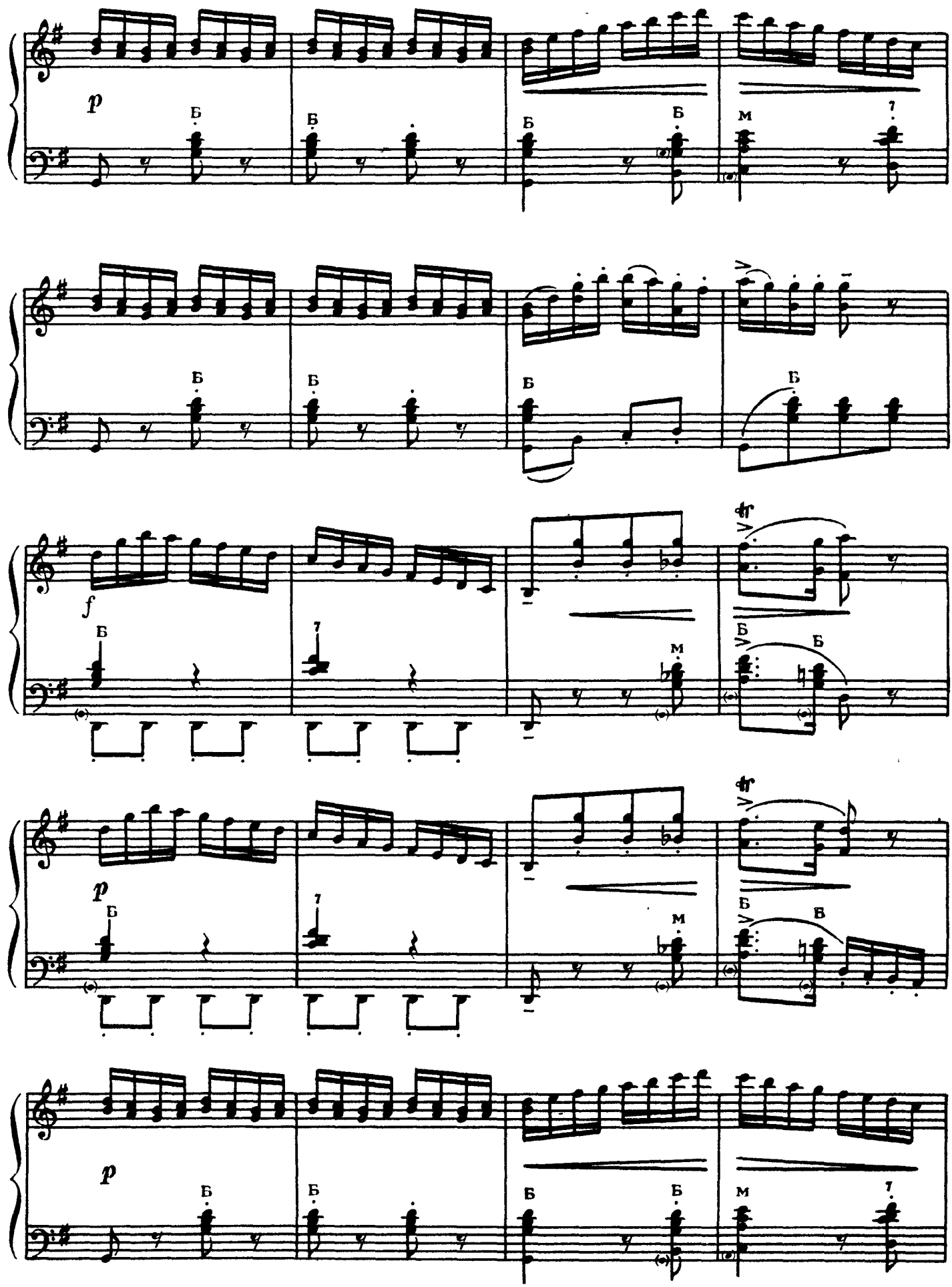
p
Б
Б
Б
Б
м
1
Б
Б
Б
Б
f
Б
1
м
fp
Б
Б
p
Б
1
м
fp
Б
Б
p
Б
Б
Б
Б
м
1

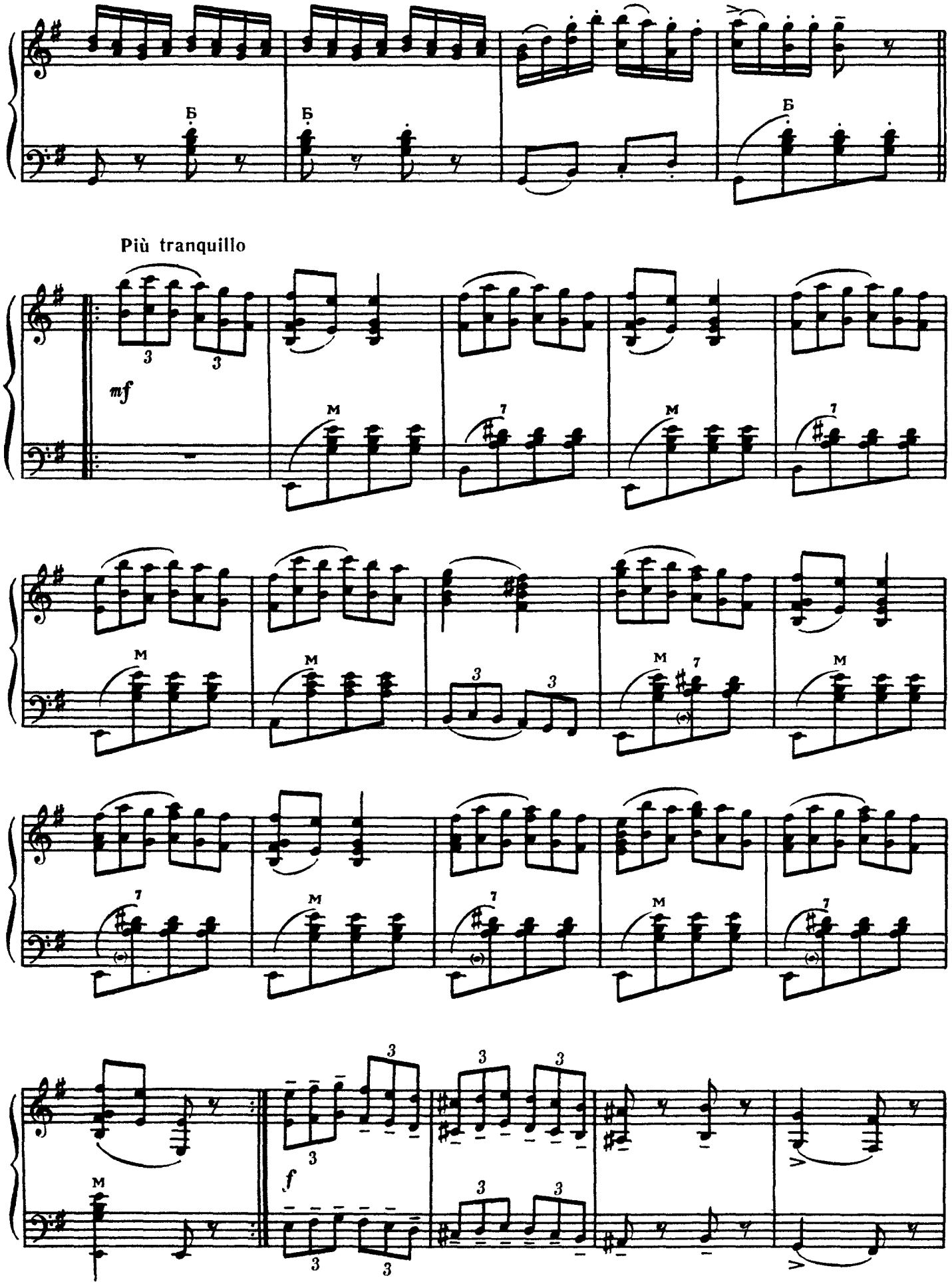
Più tranquillo
mf
f

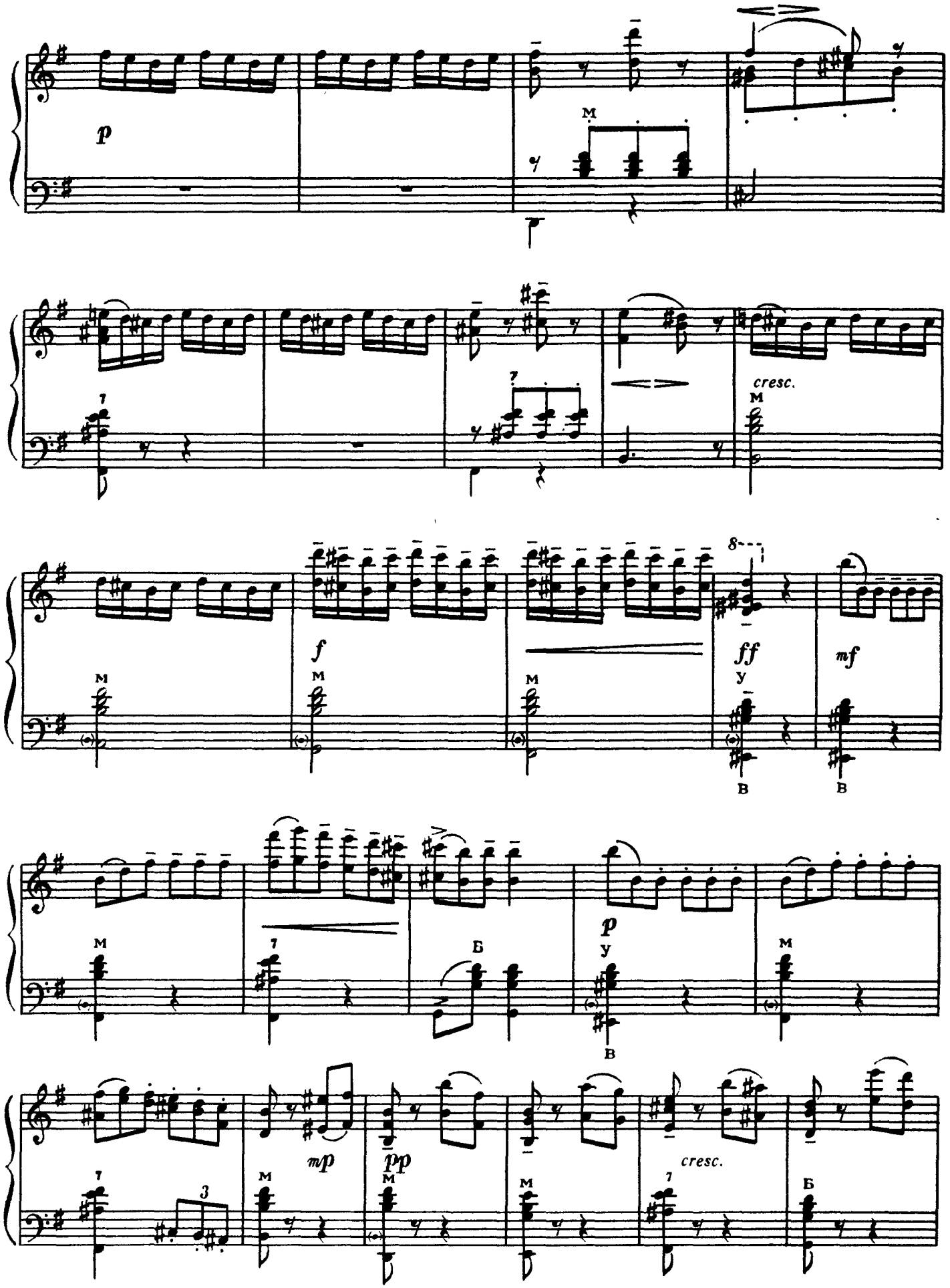
p
M
cresc.
f
ff
mf
p
mp
pp
cresc.

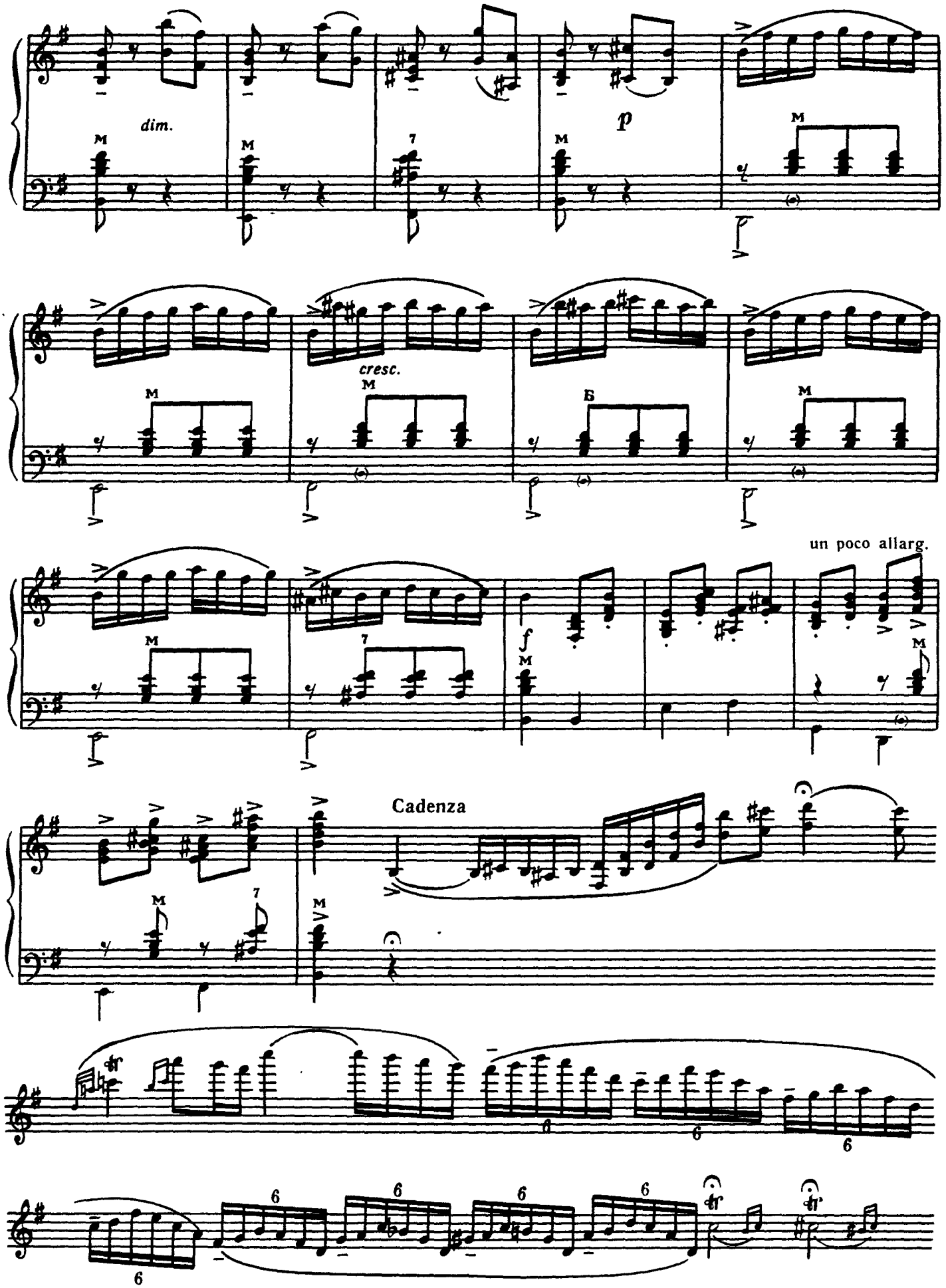
dim.
p
cresc.
un poco allarg.
f
Cadenza

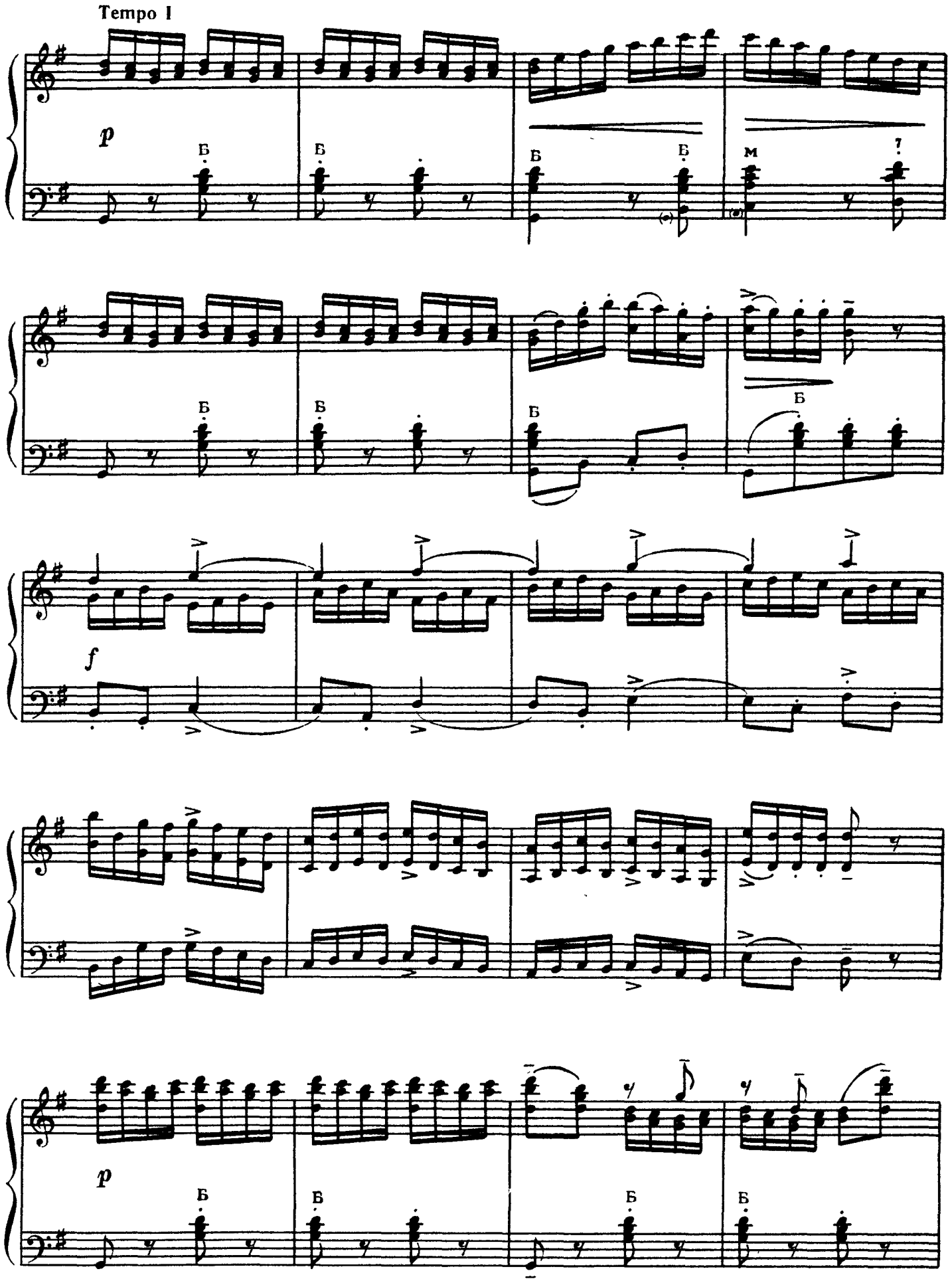
Tempo I
p
Б
Б
Б
Б
м
?
Б
Б
Б
Б
f
p
Б
Б
Б
Б

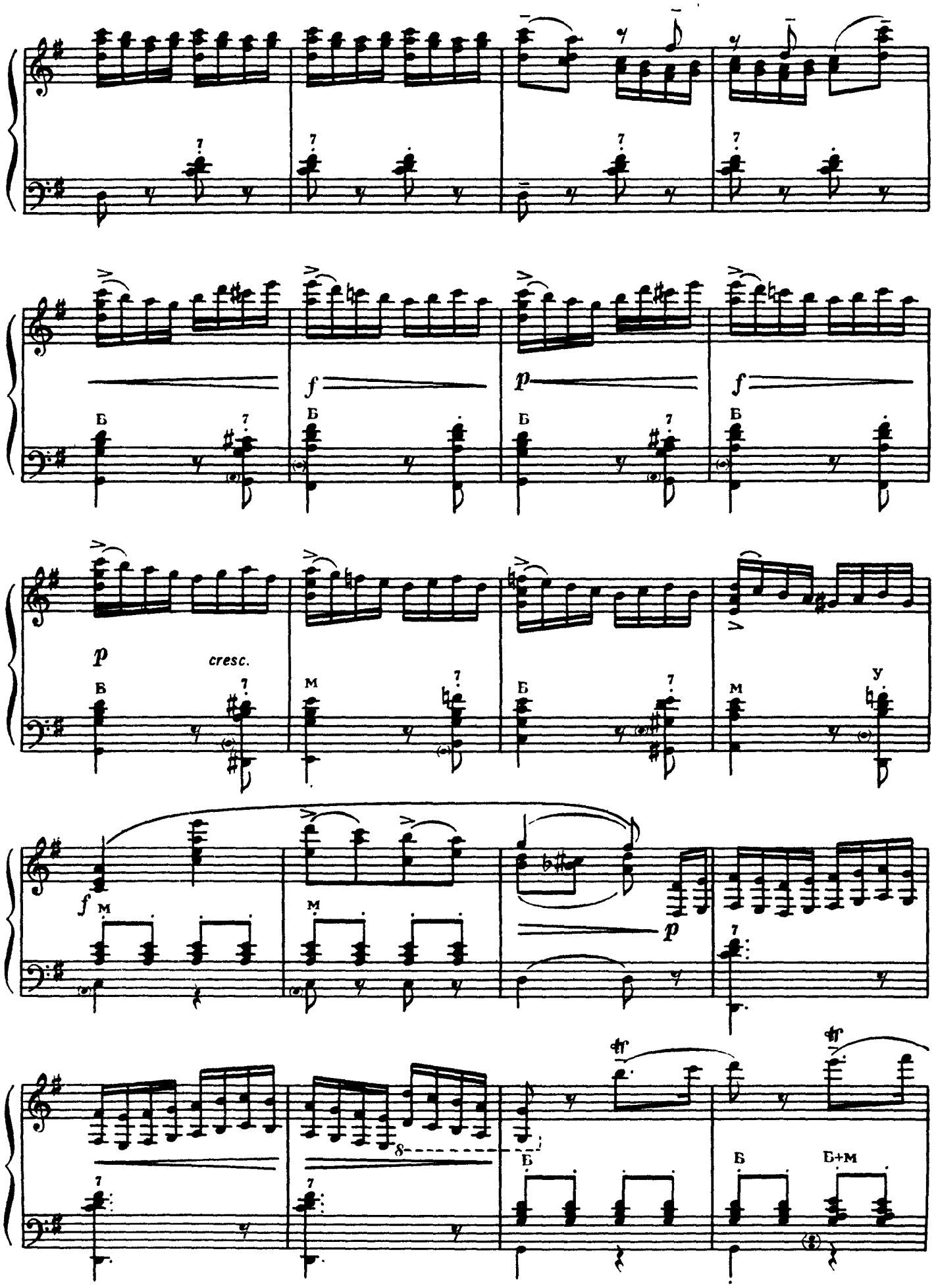
cresc.

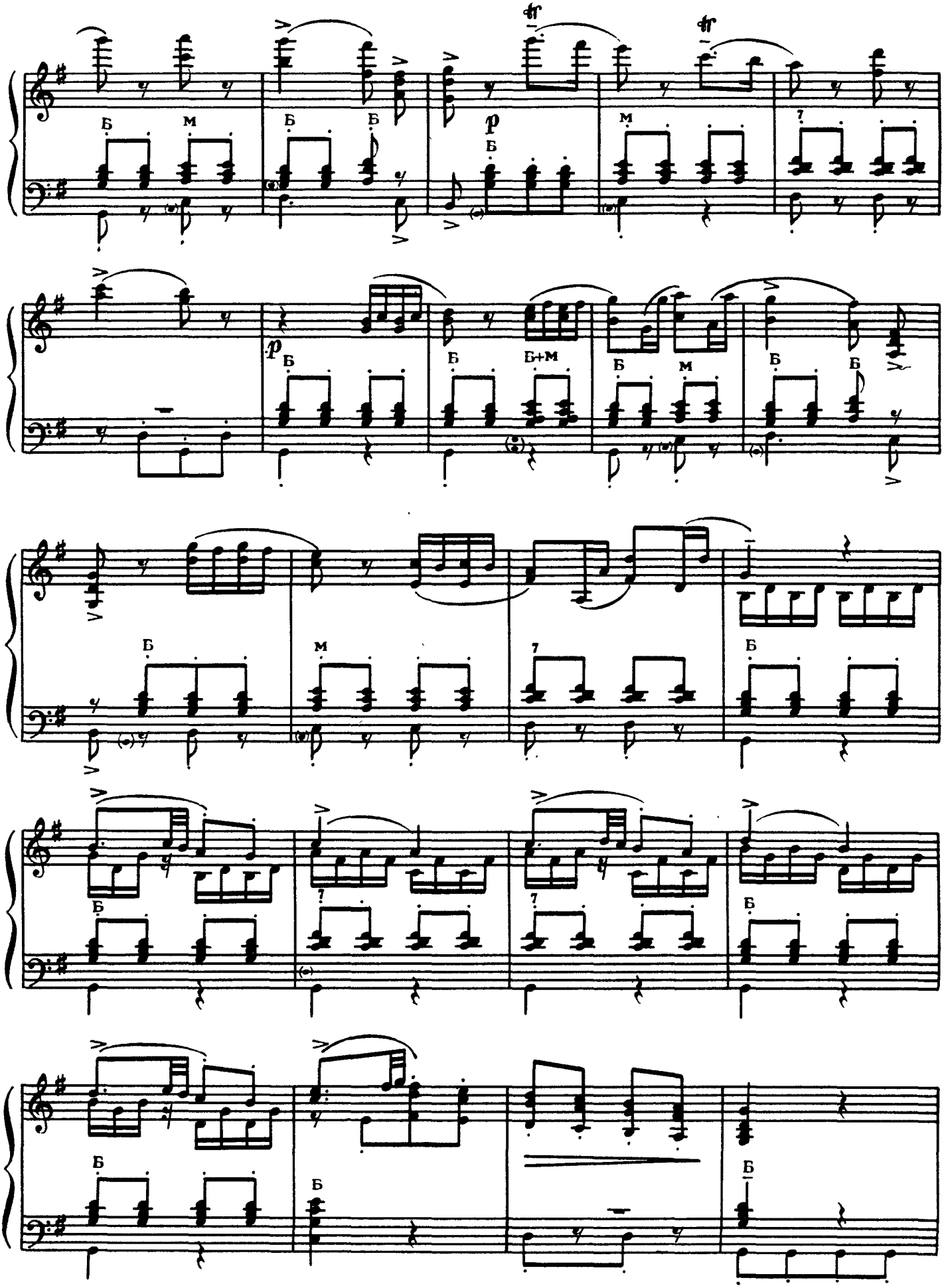
Б
М
Б
Б
p
Б
М
7
p
Б
Б
Б+М
Б
М
Б
Б
Б
М
7
Б
Б
7
7
Б
Б
Б
Б

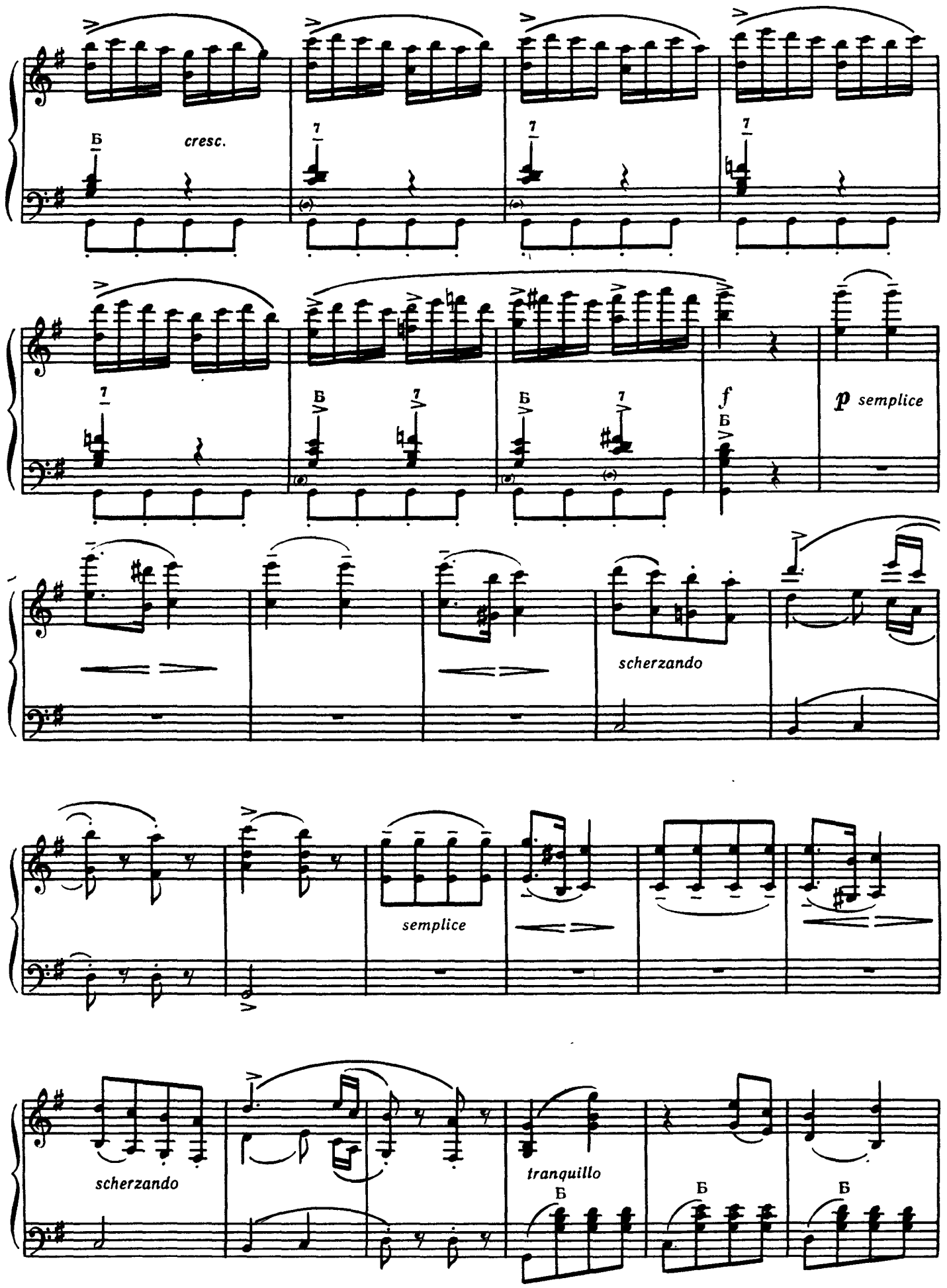
Б
cresc.
7
f
Б
p semplice
scherzando
semplice
scherzando
tranquillo
Б
Б
Б

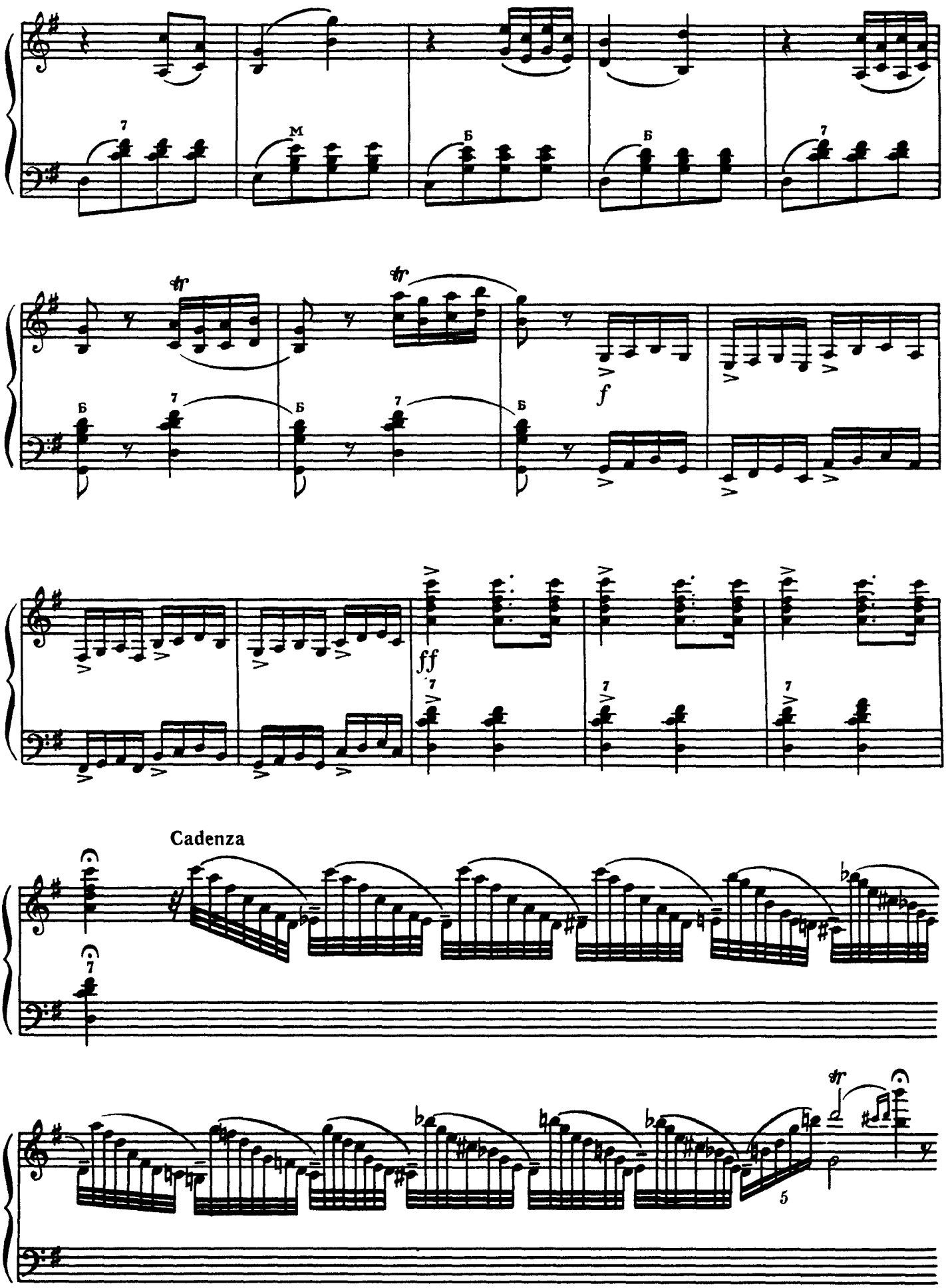
Cadenza

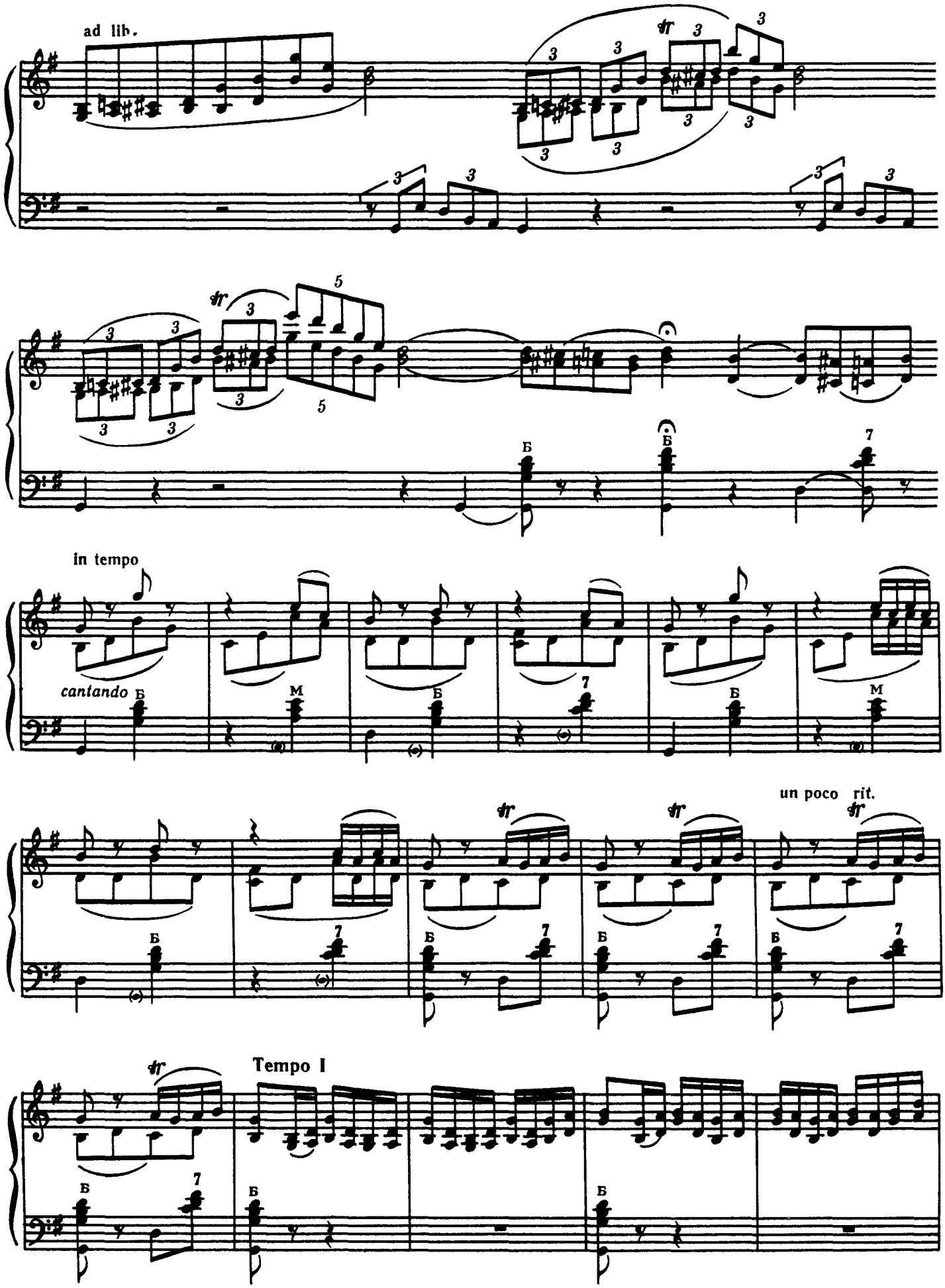
ad lib.
in tempo
cantando
un poco rit.
Tempo I

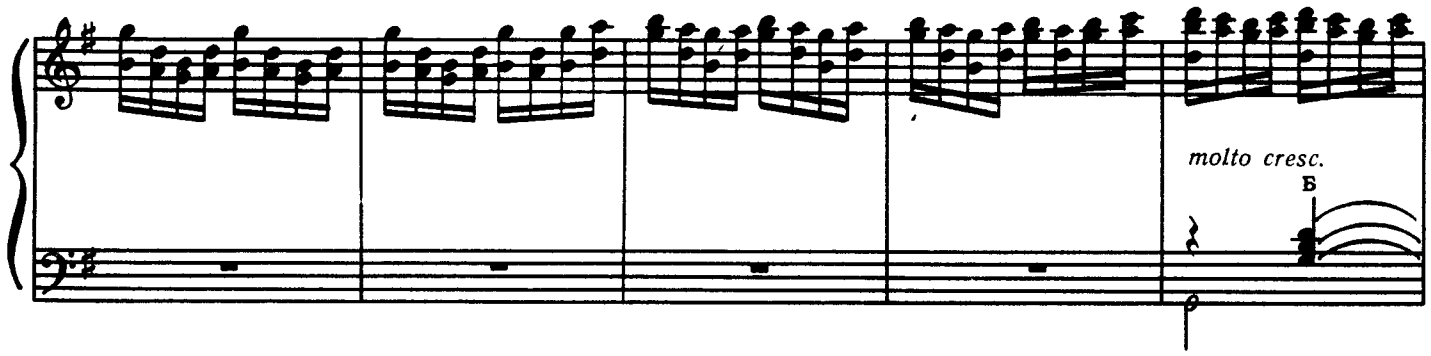

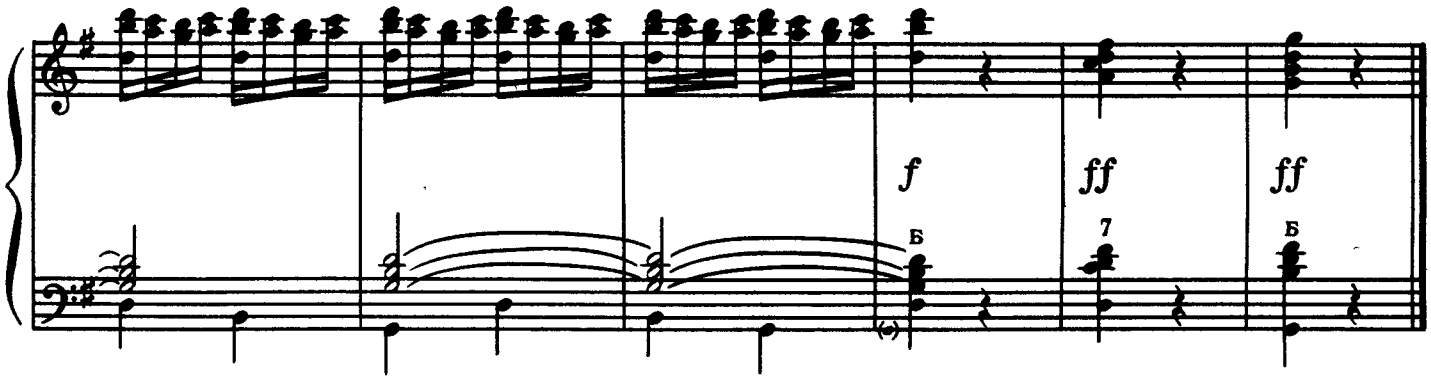

Романс

П. Чайковський

Перекладення В Бесфамільнова

Романс

П. Чайковский

Переложение В Бесфамильнова

Andante cantabile

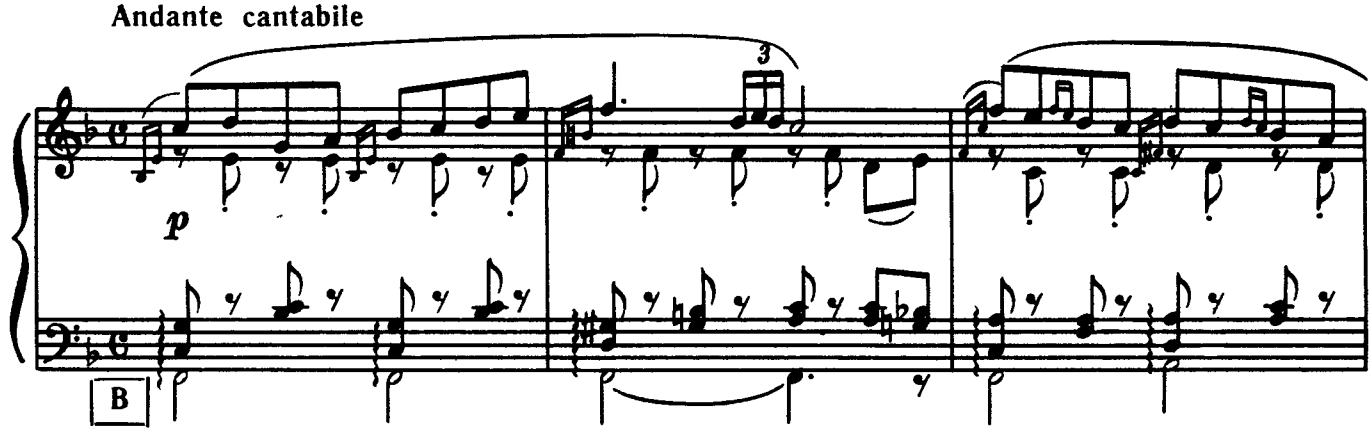

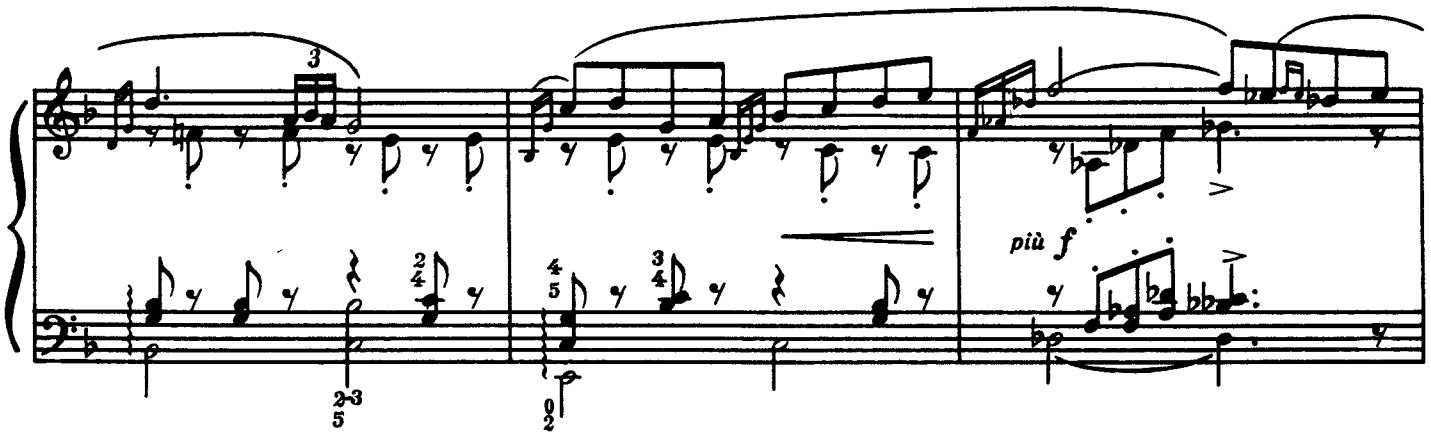

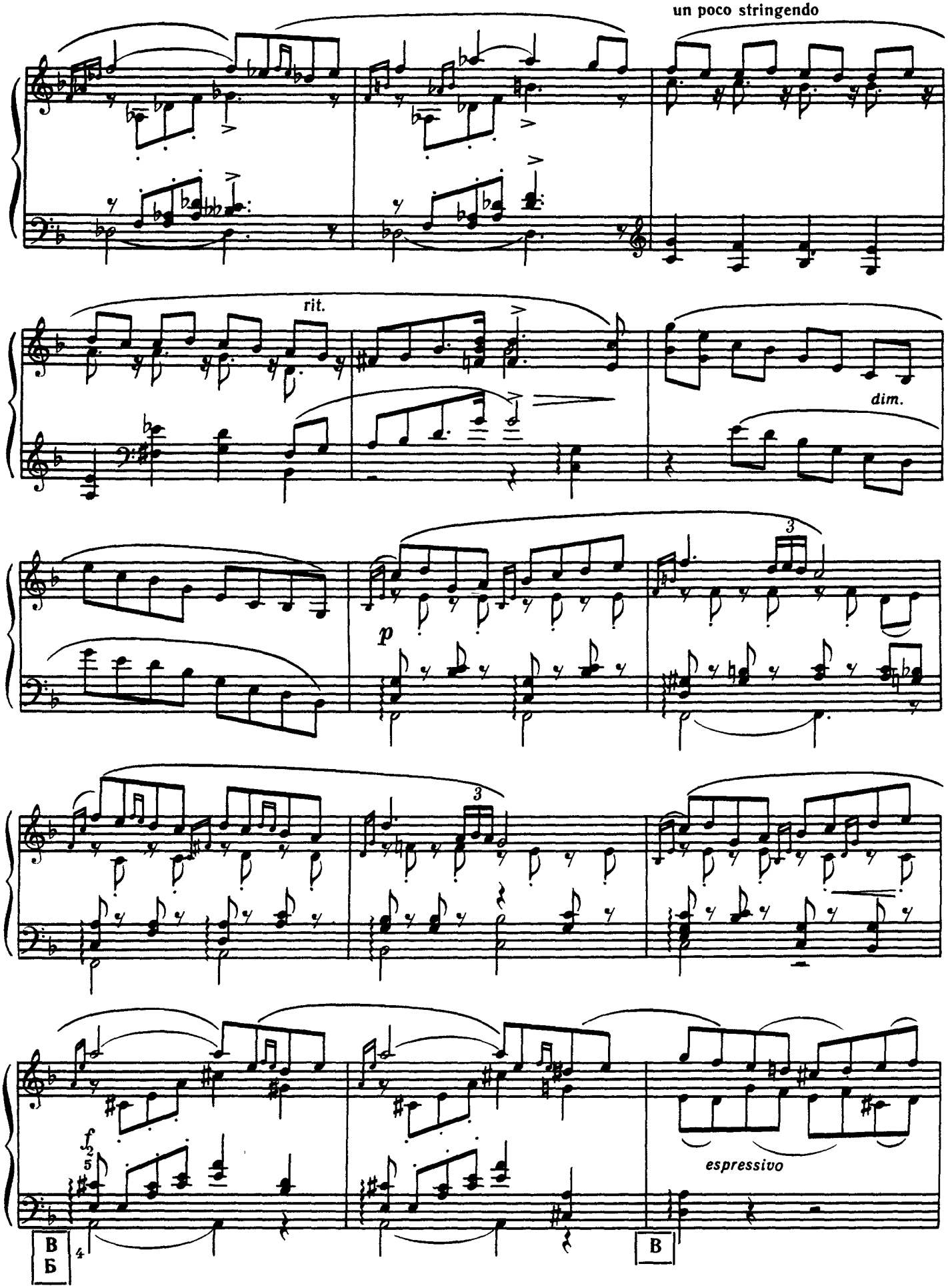
un poco stringendo
rit.
dim.
p
3
3
f
espressivo
В
Б
В

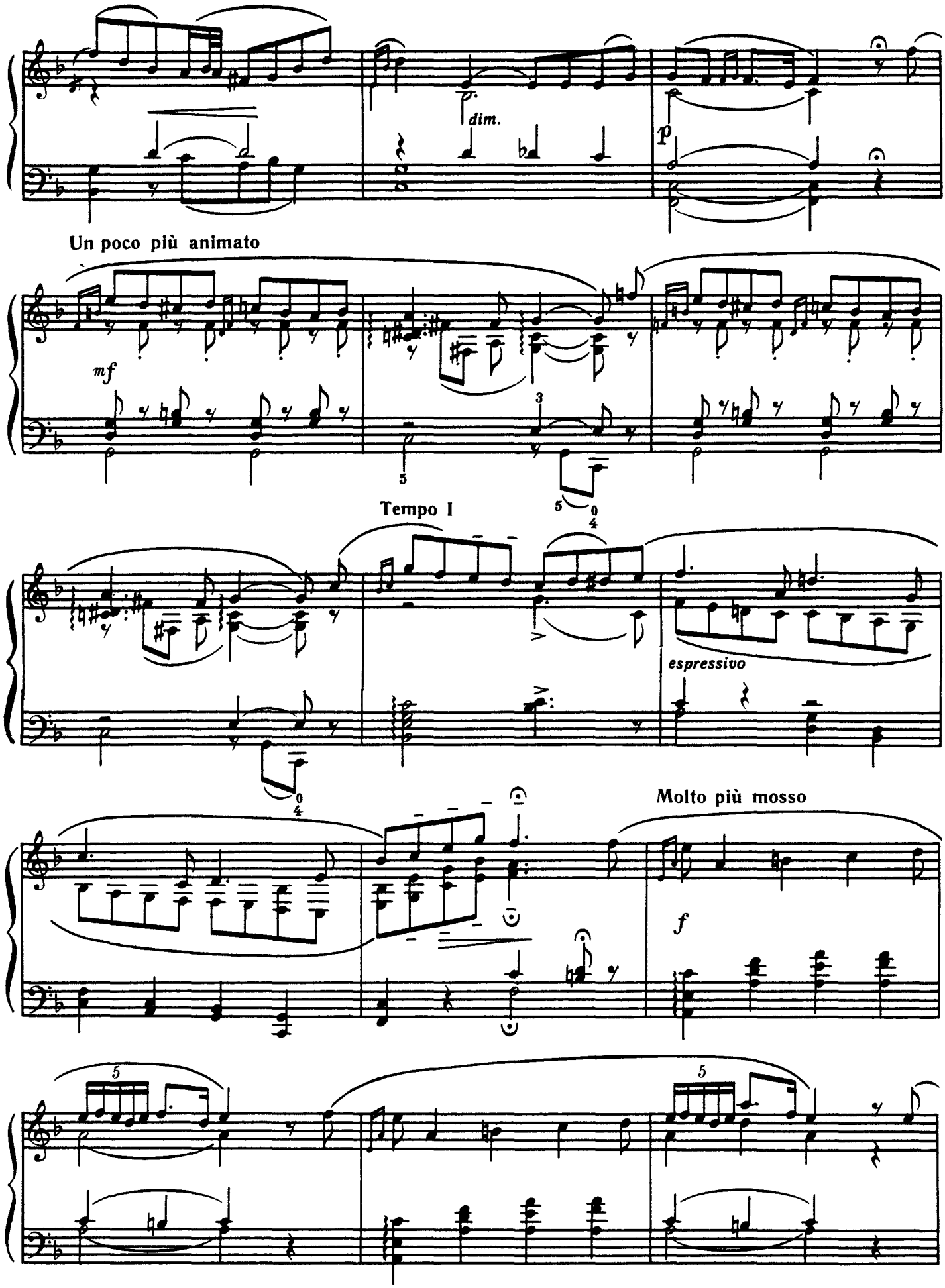
dim.
p
Un poco più animato
mf
Tempo I
espressivo
Molto più mosso
f

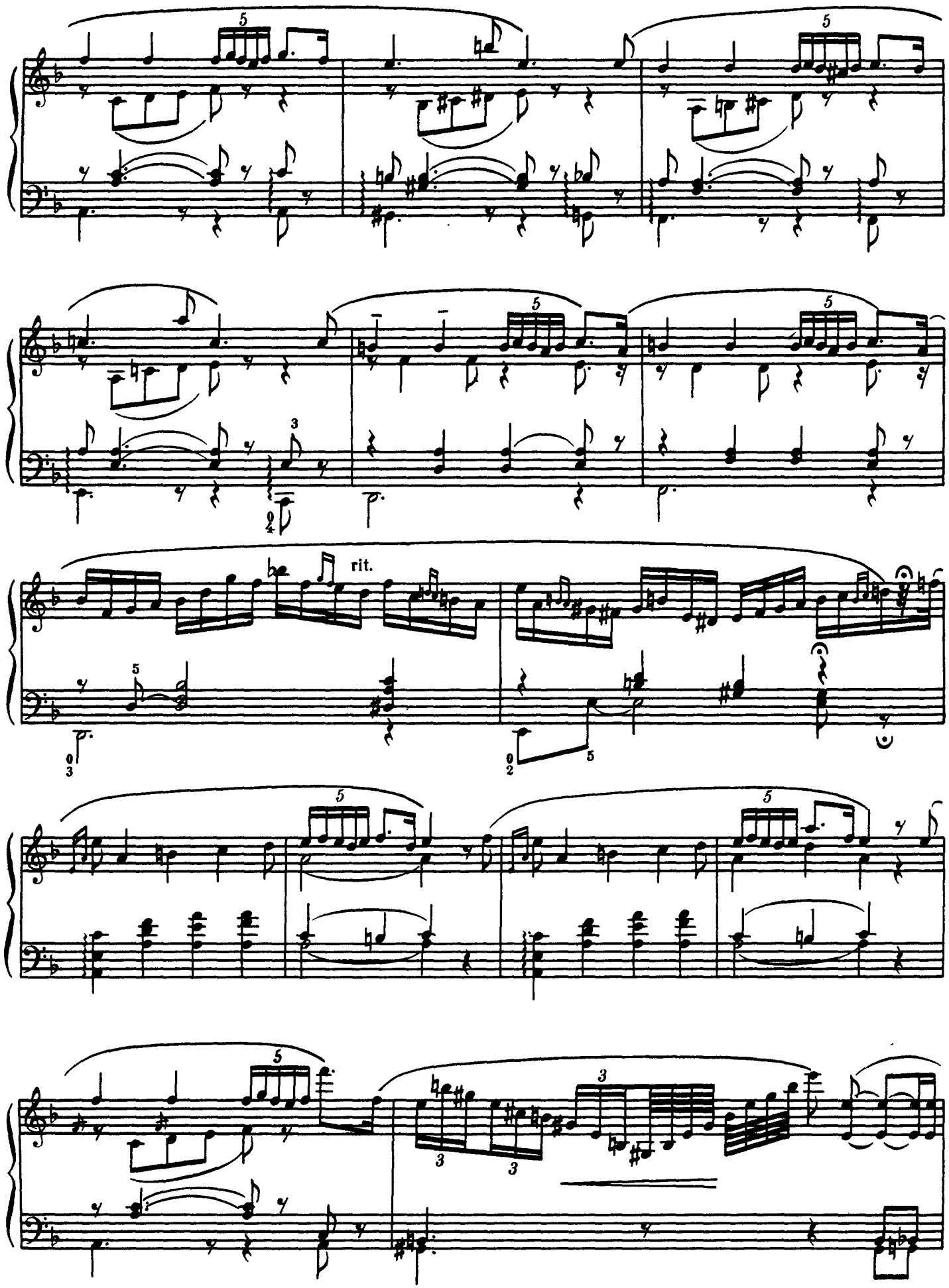
rit.

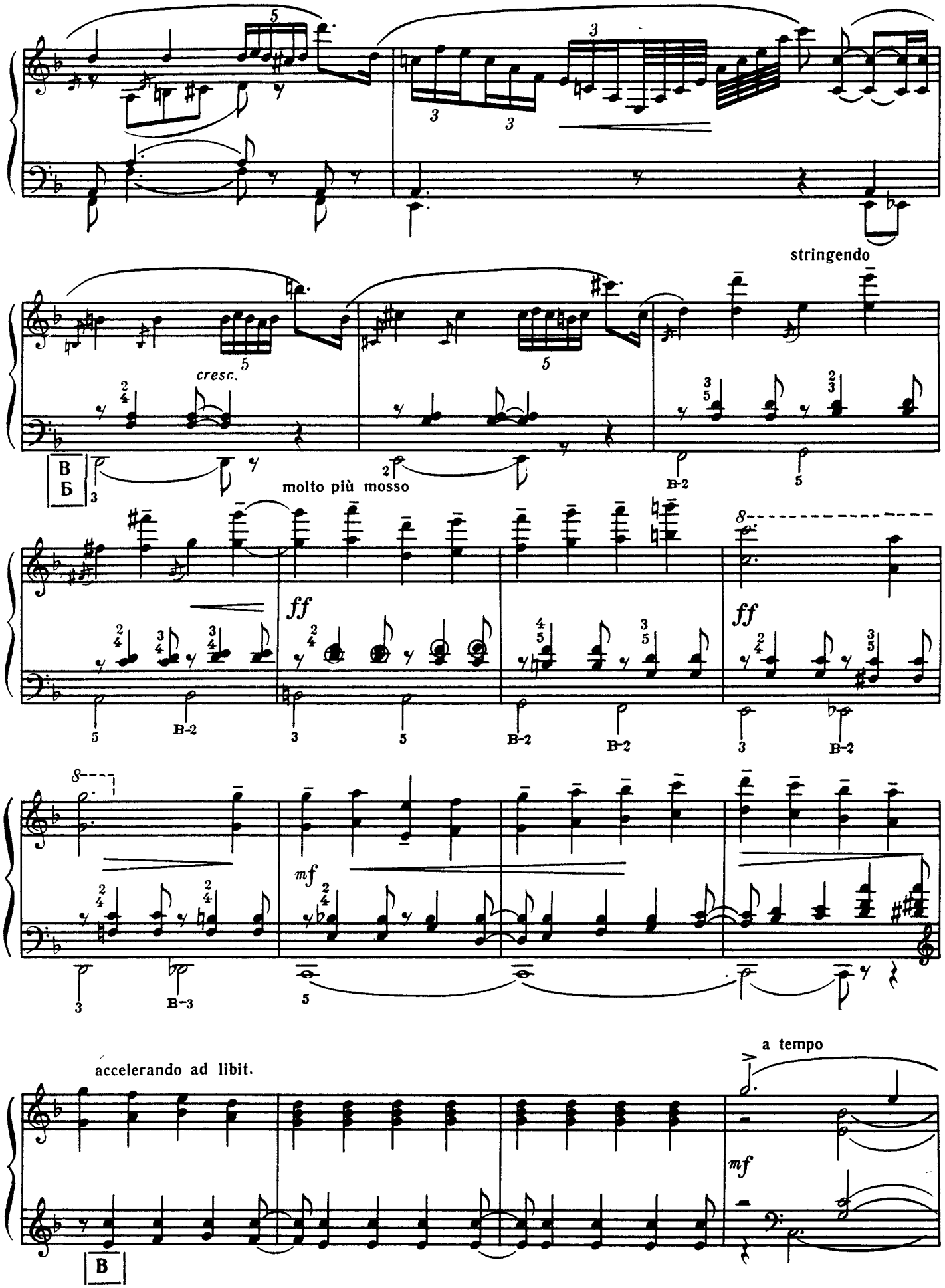
stringendo
cresc.
В
Б
molto più mosso
ff
ff
mf
accelerando ad libit.
a tempo
mf
В

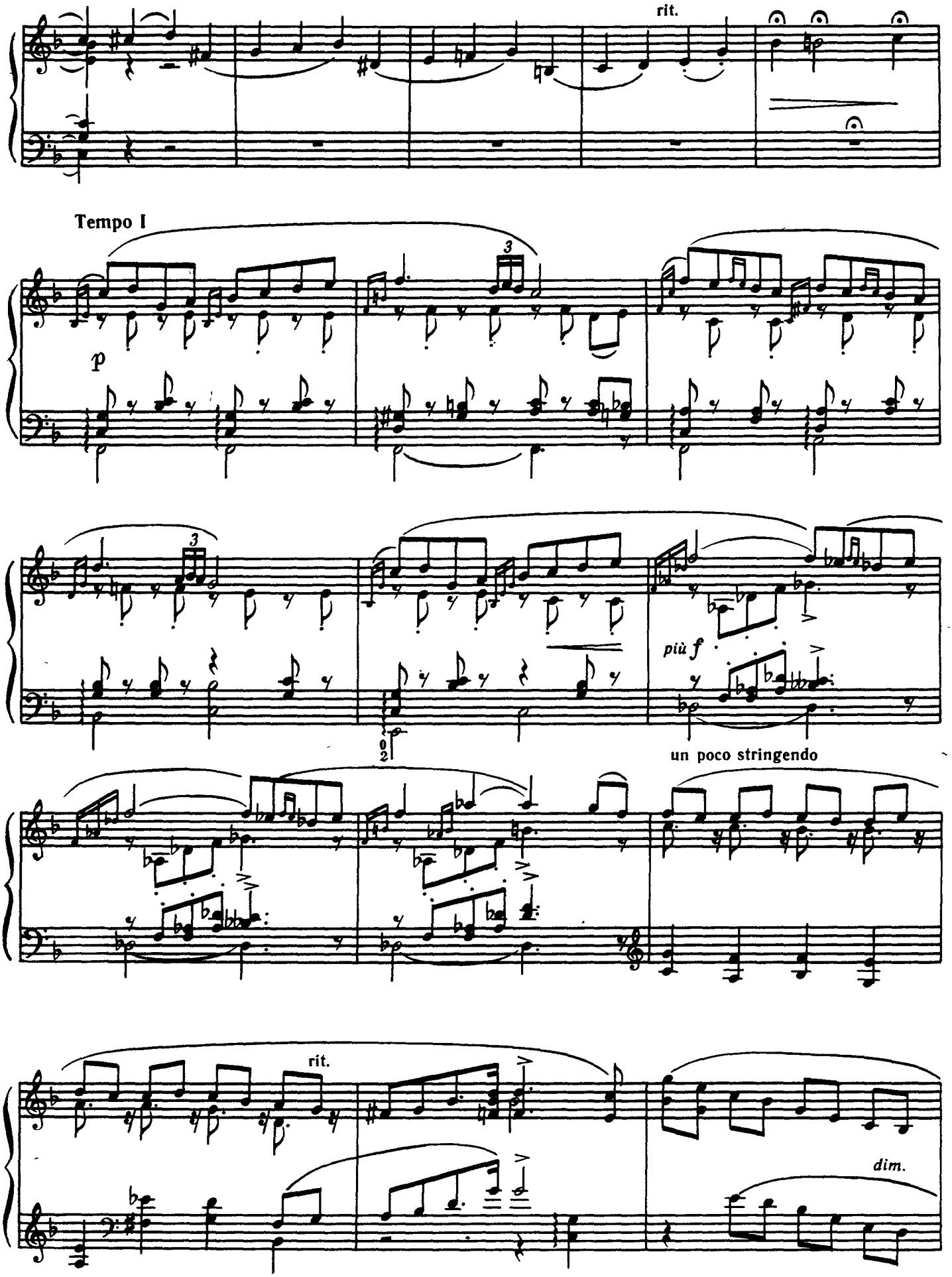
rit.
Tempo I
p
più f
un poco stringendo
rit.
dim.

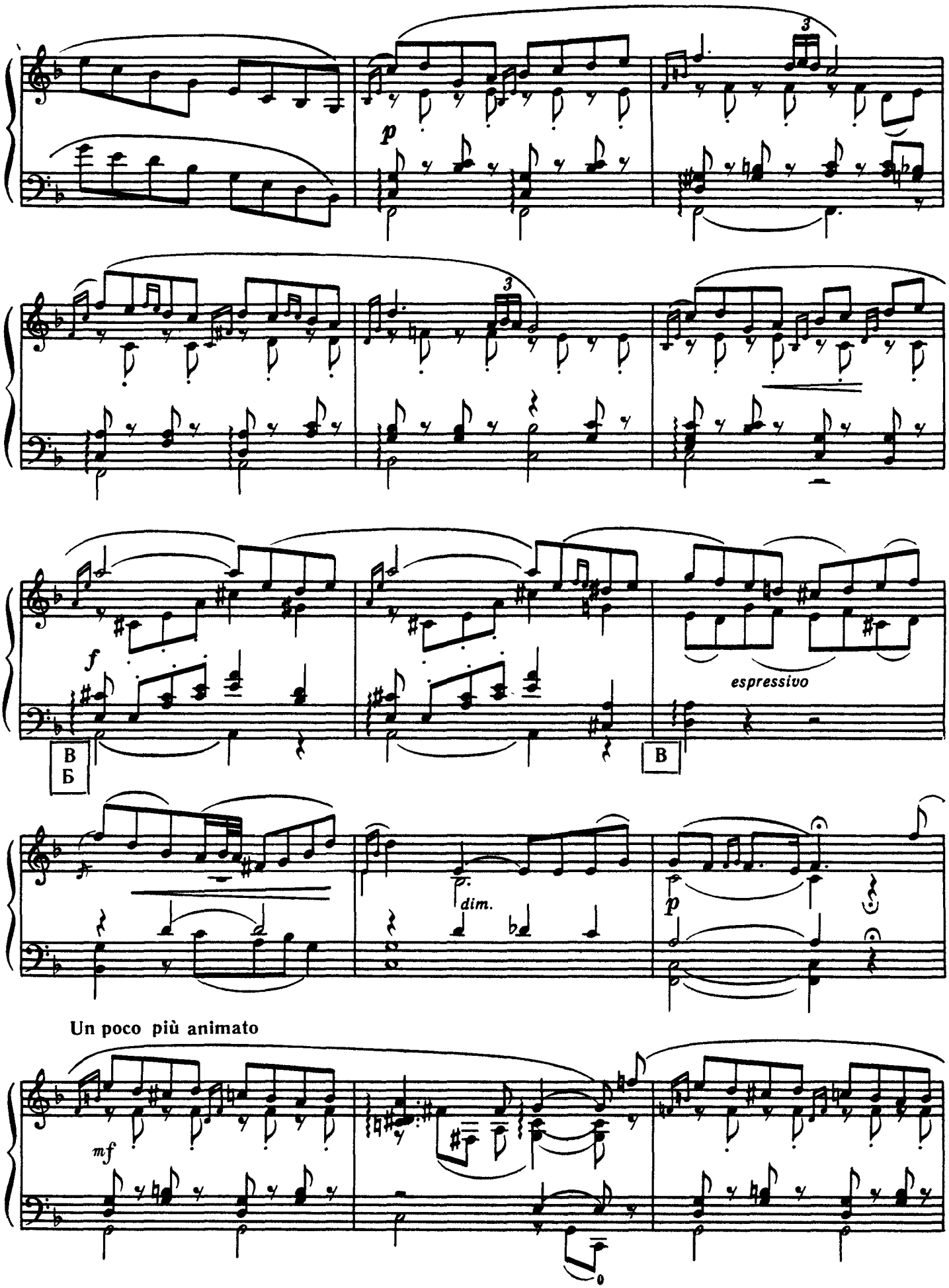
3
p
3
f
espressivo
В
Б
В
dim.
p
Un poco più animato
mf

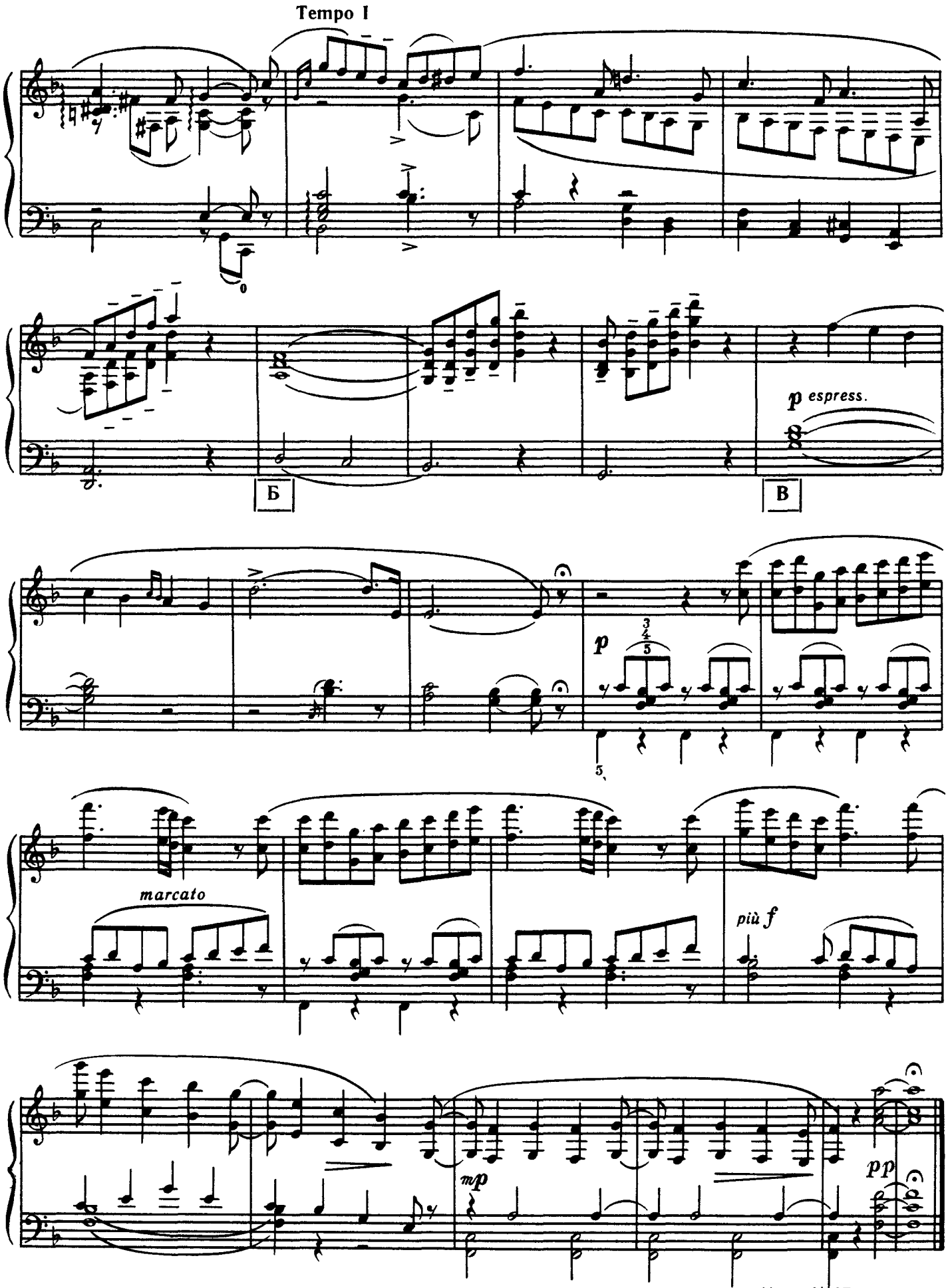

Ноты: Ale07.ru

Зміст

1. **Л. Ревуцький**
   Чотири українські народні пісні зі збірки «Сонечко» 2
2. **В. Подвала**
   Речитатив і Фінал із Партити in G 6
3. **В. Подгорний**
   Парафраз на тему російської народної пісні «У ворот гусли» 14
4. **Ю. Щуровський**
   Експромт 19
5. **Ю. Шамо**
   Варіації 24
6. **І. Шамо**
   «Музики йдуть у гори». Із сюїти «Гуцульські акварелі» 28
7. **О. Жук**
   Поема 34
8. **Г. Сасько**
   Весняні танки на Болонії. Із циклу «Відгомін століть» 40
9. **Й. С. Бах.**
   Хоральна прелюдія 44
10. **В. Моцарт**
    Рондо 47
11. **П. Чайковський**
    Романс 64

Содержание

1. **Л. Ревуцкий**
   Четыре украинские народные песни из сборника «Сонечко» 2
2. **В. Подвала**
   Речитатив и Финал из Партиты in G 6
3. **В. Подгорный**
   Парафраз на тему русской народной песни «У ворот гусли» 14
4. **Ю. Щуровский**
   Экспромт 19
5. **Ю. Шамо**
   Вариации 24
6. **И. Шамо**
   «Музыканты идут в горы». Из сюиты «Гуцульские акварели» 28
7. **А. Жук**
   Поэма 34
8. **Г. Сасько**
   Весенние хороводы на Болонии. Из цикла «Отзвуки столетий» 40
9. **И. С. Бах**
   Хоральная прелюдия 44
10. **В. Моцарт**
    Рондо 47
11. **П. Чайковский**
    Романс 64

1 крб. 10 к.

Составитель

Владимир Владимирович Бесфамильнов

АЛЬБОМ БАЯНИСТА

Пьесы для готово-выборного баяна

Выпуск 3

(Текст на украинском и русском языках)

Киев, «Музычна Украйина», 1985

Редактори В. В. Шумейко, Я. Ф. Зирянов
Літературний редактор Л. Н. Рахліна
Художник В. С. Смаженко
Художній редактор О. П. Лебедєва
Технічний редактор Н. А. Гальчинська
Коректори Г. М. Вільховська, Л. В. Старченко

Н/К

Здано на виробництво 25.09.84
Підписано до друку 25.03.85
Формат 60×90 1/8
Папір офсетний № 2
Гарнітура літературна
Спосіб друку офсетний
Умов.-друк. арк. 9
Умов.-фарбовідб. 10
Облік.-вид. арк. 11.07
Тираж 3000 пр.
Замовлення № 4-3326.
Ціна 1 крб. 10 к.

Видавництво «Музична Україна», 252004, Київ, Пушкінська, 32. Київська нотна фабрика, 252655, МСП, Київ-80, Фрунзе, 51а.

А $\frac{5209010000-067}{M208(04)-85}$ 141.85